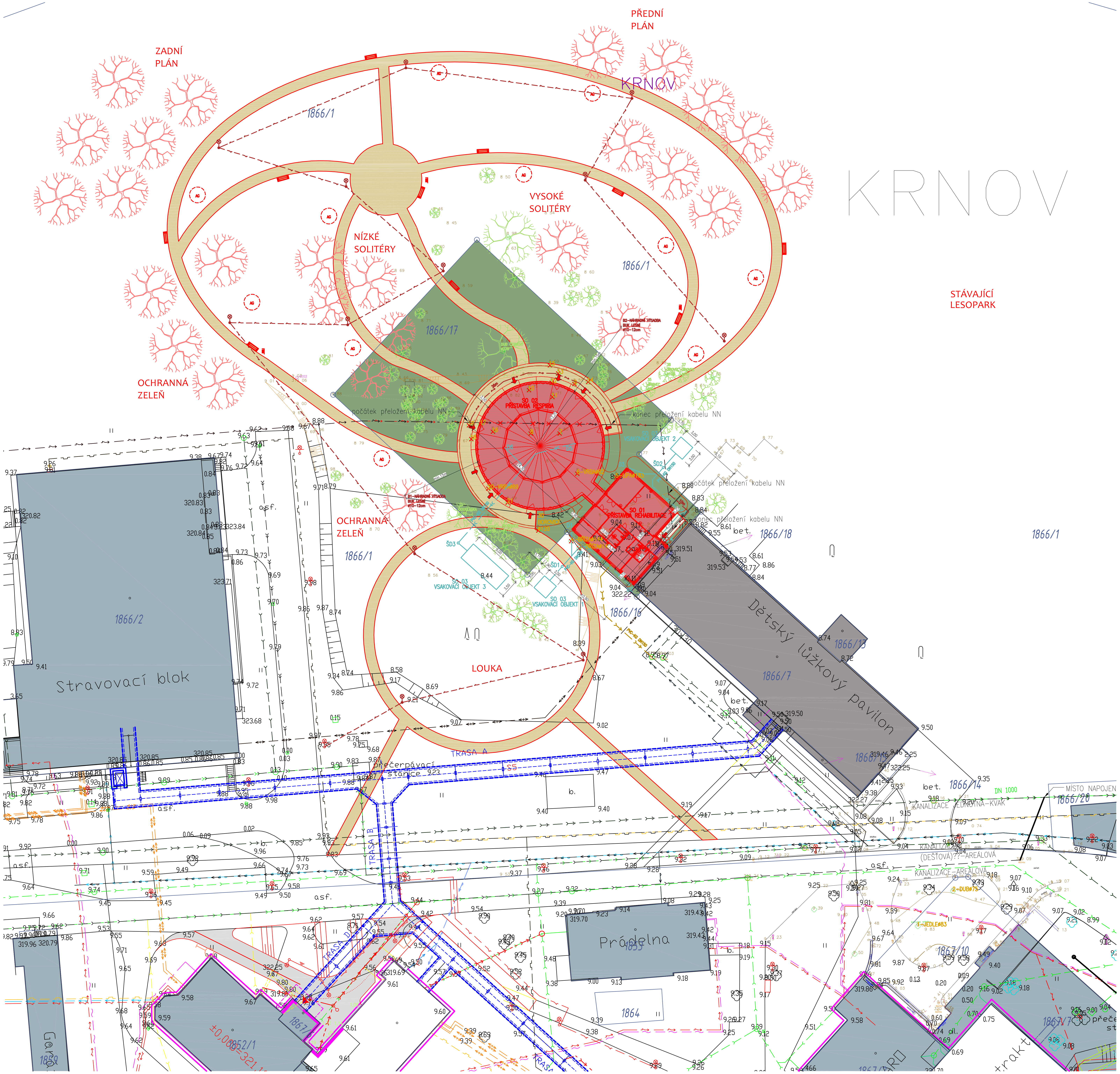

STAVEBNÍ POZEMKY:
- pozemek parc.č. 1866/17 k.ú. Krnov–Horní Předměstí [674737], 2330 m², ostatní plocha/jiná plocha
  vlastník: Moravskoslezský kraj, 28. října 2771/117, Moravská Ostrava, 70200 Ostrava
  hospodaření: Sdružené zdravotnické zařízení Krnov, příspěvková organizace, I. P. Pavlova 552/9, Pod Bezručovým vrchem, 79401 Krnov

SOUSEDNÍ POZEMKY:
- pozemek parc.č. 1866/1 k.ú. Krnov–Horní Předměstí [674737], 38527 m², ostatní plocha/jiná plocha
  vlastník: Město Krnov, Hlavní náměstí 96/1, Pod Bezručovým vrchem, 79401 Krnov
- pozemek parc.č. 1866/7 k.ú. Krnov–Horní Předměstí [674737], 941 m², zastavěná plocha a nádvoří
  vlastník: Moravskoslezský kraj, 28. října 2771/117, Moravská Ostrava, 70200 Ostrava
  hospodaření: Sdružené zdravotnické zařízení Krnov, příspěvková organizace, I. P. Pavlova 552/9, Pod Bezručovým vrchem, 79401 Krnov
- pozemek parc.č. 1866/16 k.ú. Krnov–Horní Předměstí [674737], 2 m², zastavěná plocha a nádvoří
  vlastník: Město Krnov, Hlavní náměstí 96/1, Pod Bezručovým vrchem, 79401 Krnov

LEGENDA INŽENÝRSKÝCH SÍTÍ:

NOVÉ:
- PŘELOŽENÍ ELEKTRO vedení NN do 1kV podzemní – 46m
- VEŘEJNÉ OSVĚTLENÍ – 370m
- SPLAŠKOVÁ KANALIZACE (areál Nemocnice Krnov) – 23m
- DEŠŤOVÁ KANALIZACE (areál NK) – 95m

STÁVAJÍCÍ:
- ELEKTRICKÁ vedení NN (areál Nenocnice Krnov)
- SLABOPROUD (areál NK)
- TEPLOVOD (areál NK)
- PLYNOVOD NTL (areál NK)
- VODOVOD (areál NK)
- SPLAŠKOVÁ KANALIZACE (areál NK)
- SPLAŠKOVÁ KANALIZACE (Krnovské vodovody a kanalizace) DN1000 /ochr. pásmo 2,5m/
- DEŠŤOVÁ KANALIZACE (areál NK)

POZNÁMKA:
Před zahájením stavebních činností je nutno veškeré podzemní sítě technické infrastruktury vytyčit a označit v terénu. Je nutno respektovat ochranné pásma sítí technické infrastruktury a dodržet podmínky správců sítí při práci v tomto pásmu. V ochranném pásmu inženýrských sítí nebude realizována žádná pevná ani dočasná stavba, nebude skladován materiál, prováděny terénní úpravy, vysazovány stromy a dřeviny a pojížděno těžkou technikou.
Prostorové uspořádání sítí technického vybavení je dáno normou ČSN 73 6005 a jejich pozdějších změn.

LEGENDA PLOCH A PRVKŮ:

NOVÉ:
- PŘÍSTAVBA K PAVILONU C (REHABILITACE+RESPIRIUM) – 708m2
- ZPEVNĚNÉ PLOCHY POCHŮZÍ – VYZNAČENÉ PĚŠÍ MLATOVÉ STEZKY – 1745m2
- ZPEVNĚNÉ PLOCHY POCHŮZÍ – ZÁMKOVÁ DLAŽBA – 12m2
- POŽÁRNĚ NEBEZPEČNÝ PROSTOR DLE PBŘ
- VSTUP DO OBJEKTU
- ZELEŇ, ZÁJMOVÝ POZEMEK
- NOVÉ DŘEVINY
- LAMPA VEŘEJNÉHO OSVĚTLENÍ – 12ks
- LAVIČKA – 10ks
- ODPADKOVÝ KOŠ – 3ks
- AGILITY – 10ks

STÁVAJÍCÍ:
- STÁVAJÍCÍ PAVILON C – DĚTSKÉ ODDĚLENÍ
- OKOLNÍ ZÁSTAVBA
- KATASTRÁLNÍ MAPA
- STÁVAJÍCÍ DŘEVINY
- KÁCENÉ DŘEVINY

SEZNAM KÁCENÝCH DŘEVIN:

ozn.	název dřeviny	obvod kmene	parcela k.ú. Krnov–Horní Předměstí
3	BŘÍZA BĚLOKORÁ (Betula pendula)	ø145cm	1866/1
4	BŘÍZA BĚLOKORÁ (Betula pendula)	ø144cm	1866/1
5	LÍPA SRDČITÁ (Tilia cordata)	ø183cm	1866/17
6	VRBA JÍVA (Salix caprea)	ø82cm	1866/17
7–19	BŘÍZA BĚLOKORÁ (Betula pendula)	ø32–75cm	1866/17
20	VRBA JÍVA (Salix caprea)	ø89cm	1866/17
21	VRBA JÍVA (Salix caprea)	ø70cm	1866/17
30	BOROVICE LESNÍ (Pinus sylvestris)	ø120cm	1866/17

SEZNAM NÁHRADNÍ VÝSADBY:

ozn.	název dřeviny	obvod kmen	parcela k.ú. Krnov–Horní Předměstí
B1	BUK LESNÍ (Fagus sylvatica)	10–12cm	1866/1
B2	BUK LESNÍ (Betula pendula)	10–12cm	1866/1

STAVEBNÍ OBJEKTY:

SO 01 – STAVEBNÍ ÚPRAVY A PŘÍSTAVBA REHABILITACE
SO 02 – PŘÍSTAVBA RESPIRIA
SO 03 – DEŠŤOVÁ KANALIZACE A UTRÁCENÍ DEŠŤOVÝCH VOD

0,000 = 319,40 m n.m. = STÁVAJÍCÍ PODLAHA 1NP

souřadnický systém: JTSK
výškový systém: Bpv

ZODPOVĚDNÝ PROJEKTANT Ing. arch. Martin Janda	VYPRACOVAL Ing. Veronika Svobodová	ing.arch.martin janda architektonická kancelář Lomná 1895, 744 01 Frenštát pod Radhoštěm www.jzarchitekti.cz, tel. 558 631 134
INVESTOR Sdružené zdravotnické zařízení Krnov příspěvková organizace I.P.Pavlova 552/9, Pod Bezručovým vrchem, 794 01 Krnov		STUPEŇ PD: DUR+DSP
AKCE Pavilon C - stavební úpravy a přístavba - pavilon rehabilitace (RHB) v areálu Sdruženého zdravotnického zařízení Krnov		DATUM: 04/2022 FORMÁT: 4x A4 MĚŘÍTKO: 1 : 500
OBSAH KOORDINAČNÍ SITUAČNÍ VÝKRES		ČÍSLO VÝKRESU: C.4