SCHÉMA ÚPRAVY OTVORŮ

ŘEZ K2-K2'

VÝPIS PŘEKLADŮ

POL.	OZNAČENÍ	VELIKOST v.š.l	KS otvorů
o1–o3	OCELOVÉ PŘEKLADY OSAZENÉ VRÁMO BOURACÍCH PRACÍ	–	
b1	PRO OTVOR max.š=900mm příčka t=125mm	125x124x1.300 MM	1
b2	PRO OTVOR max.š=900mm příčka t=150mm	150x124x1.300 MM	2
b3	PRO OTVOR max.š=1100mm příčka t=150mm	150x124x1.500 MM	3
c1	2xL 50/50/5 pro 1otvor	délka 1ks 1100mm	1
c2	2xL 50/50/5 pro 1otvor	délka 1ks 1500mm	3

POZNÁMKA

PŘEKLADY b1–b3 PLOCHÉ PŘEKLADY SPŘAŽENY S NADEZDÍVKOU Z POROBETONU DLE ZVOLENÉHO SYSTÉMU.

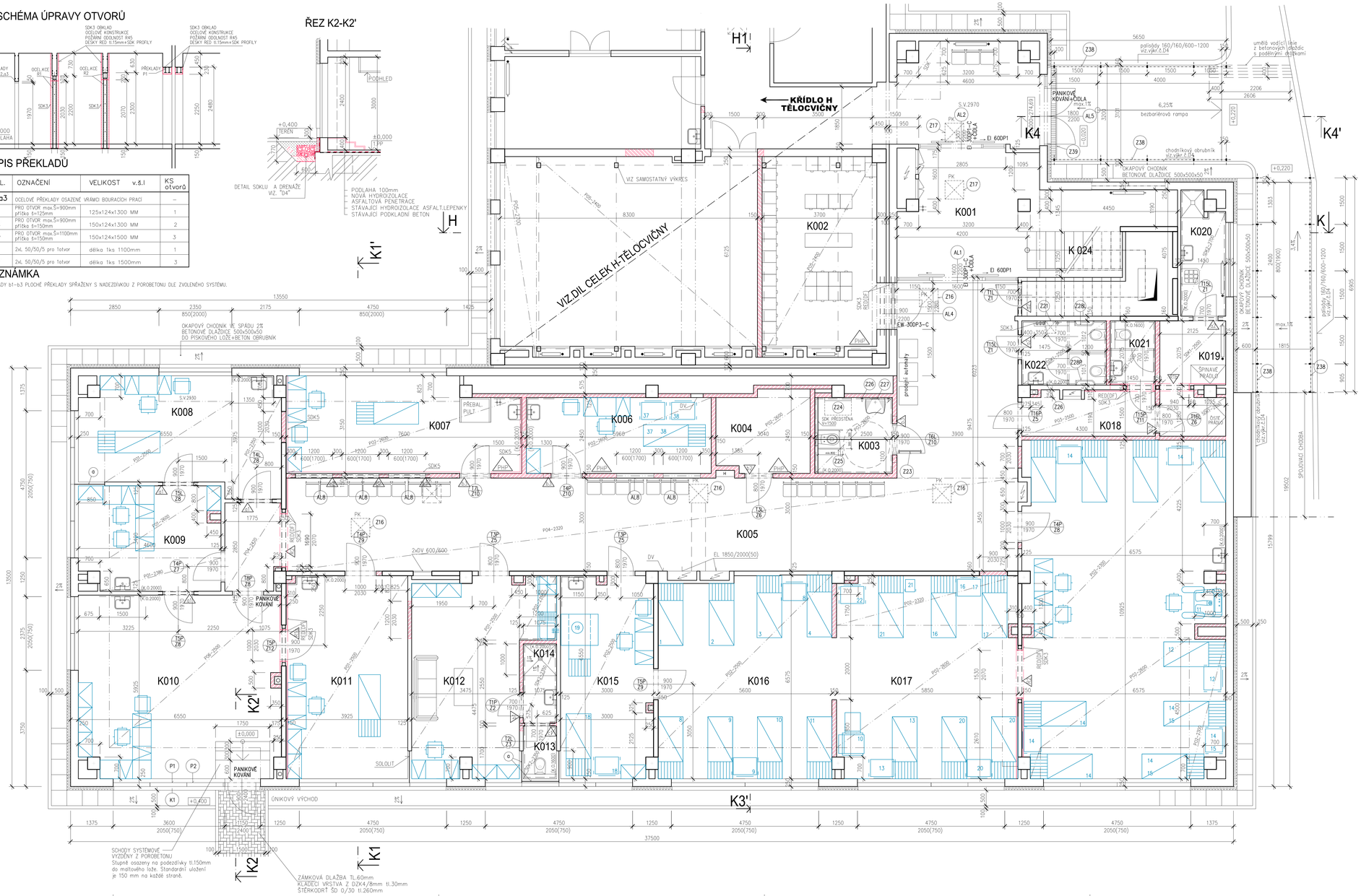

LEGENDA MÍSTNOSTÍ

Č.M	ÚČEL MÍSTNOSTI	OBVOD m	PL. m2	PODLAHA POVRCH/SKLADBA	STĚNY	STROP	POZNÁMKA
K 001	VSTUPNÍ CHODBA	51,80	71,50	KD2	A1	ŠO,KS	ŠO	
K 002	ŠATNA PACIENTI	21,70	23,90	PVC	B1	ŠO,PL	OCEL+PO5	
K 003	WC PACIENTI MUŽI+ZTP	10,20	6,30	KD2	A2	ŠO,KO	PO3	KO-2000 VIZ. VÝKOL.C.02
K 004	SLABOPROUD	11,60	7,80	A	B2	ŠO,PL	PO2	
K 005	CHODBA+ČEKÁRNA	59,80	80,50	KD2	A1	ŠO,KS	PO4,SDKČ	
K 006	LASER	17,20	14,80	PVC	B1	ŠO,KO	PO2	
K 007	TĚLOCVIČNA (DĚTI)	21,80	22,70	PVC	B1	ŠO,KO,SDK5	PO2	
K 008	VYŠETŘOVNA (LÉKAŘ)	21,30	22,90	PVC	B1	ŠO,KO	PO1,VP1	
K 009	PLÁNOVÁNÍ PROCEDUR	16,80	15,60	PVC	B1	ŠO,KO	PO1,VP1	
K 010	SESTRA	25,50	38,50	PVC	B1	ŠO	PO6,VP1	
K 011	VYŠETŘOVNA (LÉKAŘ)	21,60	26,00	PVC	B1	ŠO	PO1,VP1	
K 012	INSPEKČNÍ POKOJ	24,80	25,40	PVC	B1	ŠO	PO1,VP1	
K 013	WC	5,80	2,00	KD2	A2	ŠO,KO	SDK2	
K 014	SOCIÁLNÍ ZAŘÍZENÍ	7,50	2,90	KD1	A2,A3	ŠO,KO	SDK2	
K 015	NASA	20,80	20,00	E	B2	ŠO	PO2,VP1	
K 016	MAGNETOTERAPIE	24,70	36,50	E	B2	ŠO	PO2,VP1	
K 017	ELEKTROLÉČBA	62,60	109,00	E	B2	ŠO	PO2,VP1	
K 018	CHODBA–ZÁZEMÍ ZAMĚSTN.	17,90	9,60	KD2	A1	ŠO	PO3	
K 019	SKLAD PRÁDLA	8,90	7,60	PVC	B1	ŠO	SDK1	
K 020	SOCIÁLNÍ ZAŘÍZENÍ ZAMĚST.	11,80	5,60	KD1	A2,A3	ŠO,KO	SDK2	
K 021	WC ZAMĚSTNANCI	8,90	3,20	KD2	A2	ŠO,KO	SDK1	
K 022	WC ŽENY PACIENTI	9,90	5,80	KD2	A2	ŠO,KO	SDK1	
K 023	SKLAD	10,10	4,80	KD2	A1	ŠO	ŠO	
K 024	SCHODIŠTĚ	16,00	14,70	PVC	B3	KO	ŠO	

PODLAHY:

- E ELEKTROSTATICKÁ PODLAH.KRYTINA
- A ANTISTATICKÁ PODLAH.KRYTINA
- KD1 KERAMICKÁ DLAŽBA PRO MOKRÝ PROVOZ CHŮZE NA BOSO
- KD2 KERAMICKÁ DLAŽBA PRO SUCHÝ PROVOZ CHŮZE V OBUVI.
- KD3 KERAMICKÁ DLAŽBA OKOLO BAZENU (ZVÝŠENÁ PLOCHA)
- PVC POVLAKOVÁ PVC KRYTINA

ÚPRAVY POVRCHŮ:

- ŠO STUKOVÁ OMÍTKA
- KO KERAMICKÝ OBKLAD
- SDK3 SÁDROKARTONOVÝ OBKLAD OCELOVÉ KONSTRUKCE POŽÁRNÍ ODOLNOST R45 DESKY RED 1L15mm+SDK PROFILY
- KS KERAMICKÝ SOKL VÝŠKY min.100mm
- SDK5 SÁDROKARTONOVÁ PŘEDSTĚNA VOLNĚ STOJÍCÍ TL.65MM. SVISLÝ PROFIL CW, VODOROVNÝ PROFIL UW +MINERÁLNÍ IZOLACE TL.50mm

PODHLEDY:

- SDK1 SÁDROKARTONOVÝ PODHLED KLASIK
- SDK2 SÁDROKARTONOVÝ PODHLED DO VLHKÝCH PROSTOR
- SDKČ ČELO PODHLEDU ZE SÁDROKARTONU TYP DLE PŘILEHAJÍCÍHO PODHLEDU
- VP1 VÝŠKOVÉ PŘECHOD PRO MINERÁLNÍ KAZETY DLE SYSTÉMU ZVOLENÉHO VÝROBCE.
- PO1 MINERÁLNÍ KAZETOVÝ PODHLED PRO ČISTÉ PROSTORY KAZETY 600x600mm, ZAVĚŠENÝ KOTVENÝ DO STROPNÍ KCE (PANELY) ČISTITELNÝ S AKUSTICKOU POHLTIVOSTÍ
- PO2 MINERÁLNÍ KAZETOVÝ PODHLED PRO ČISTÉ PROSTORY S NEMAGNETICKÝM POVRCHEM S AKUSTIC.POHLTIVOSTÍ KAZETY 600x600mm, ZAVĚŠENÝ KOTVENÝ DO STROPNÍ KCE (PANELY)
- PO3 MINERÁLNÍ KAZETOVÝ PODHLED S AKUSTIC.POHLTIVOSTÍ KAZETY 600x600mm, ZAVĚŠENÝ KOTVENÝ DO STROPNÍ KCE (PANELY) PRO BĚŽNÉ PROSTORY
- PO4 MINERÁLNÍ KAZETOVÝ PODHLED KAZETY 600x1200mm, ZAVĚŠENÝ S POŽÁRNÍ ODOLNOSTÍ 30minut ze spodu KOTVENÝ DO STROPNÍ KCE (PANELY) CHODBOVÝ SYSTÉM PRO BĚŽNÉ CHODBY
- PO5 SÁDROKARTONOVÝ PODHLED S POŽÁRNÍ ODOLNOSTÍ EI 45 DP1 KOTVENÝ DO OCEL.KONSTRUKCE
- PO6 MINERÁLNÍ KAZETOVÝ PODHLED PRO ČISTÉ PROSTORY KAZETY 600x600mm, ZAVĚŠENÝ KOTVENÝ DO STROPNÍ KCE (PANELY) S POŽÁRNÍ ODOLNOSTÍ 30minut ze spodu
- PO7 MINERÁLNÍ PODHLED KAZETOVÝ KAZETY 600x1200mm, ZAVĚŠENÝ KOTVENÝ DO STROPNÍ KCE (PANELY) CHODBOVÝ SYSTÉM DO VLHKÝCH PROSTOR S POŽÁRNÍ ODOLNOSTÍ 30minut ze spodu
- PO8 MINERÁLNÍ KAZETOVÝ PODHLED DO VLHKÝCH PROSTOR KAZETY 600x600mm, ZAVĚŠENÝ KOTVENÝ DO STROPNÍ KCE (PANELY)

PODHLEDY VIZ SAMOSTATNÝ VÝKRES A SPECIFIKACE

LEGENDA MATERIÁLŮ:

- STÁVAJÍCÍ KONSTRUKCE SKELETOVÝ MONTOVANÝ KONSTRUKČNÍ SYSTÉM
- NOVÉ ZDIVO Z POROBETONOVÝCH TVÁRNIC P2–500 ZDĚNÍ NA SYSTÉMOVOU MALTU PRO PŘESNÉ ZDĚNÍ

POZNÁMKA:

- VÝPIS PŘEKLADŮ VE STÁVAJÍCÍCH PŘÍČKÁCH VIZ VÝPIS BOURACÍCH PRACÍ.
- NOVĚ ZŘIZOVANÉ PROSTUPY STĚNAMI ZAJISTIT S POŽÁRNÍMI UCPÁVKAMI S POŽÁRNÍ ODOLNOSTÍ EI 60DP1– DLE ČSN 73 0802.
- KÓTY PODHLEDŮ=SVĚTLÁ VÝŠKA MÍSTNOSTI
- OCELOVÉ KONSTRUKCE SE STATICKOU FUNKCÍ, OBLOŽIT SDK KONSTRUKCÍ S POŽÁRNÍ ODOLNOSTÍ R45

(o) – VÝMĚNA STÁVAJÍCÍ VÝPLNKĚ (SOLOLIT) ZA SDK

- VEŠKERÉ INSTALAČNÍ PROSTORY–PŘÍČKY BUDOU NOVĚ VYZDĚNY DLE ZAŠTĚNÝCH SKUTEČNOSTÍ PO PROVEDENÍ BOURACÍCH PRACÍ. TL.PŘÍČEK 100mm Z POROBETONU KOTVIT KE STÁVAJÍCÍM KONSTRUKCÍM cca 1,0m NAD PODLAHOU OSADIT REVIZNÍ DVÍŘKA.
- SOCIÁLNÍ ZAŘÍZENÍ (SPRCHY+WC) PRO PACIENTY BUDOU VYBAVENY MADLY VIZ VÝPIS V DALŠÍM STUPNI PD

KŘÍDLO K-AMBULANCE
ODDĚLENÍ REHABILITACE 1.PP

Projektant: Ing. Michal Klimša	Zodpovědný projektant: Ing. Michal Klimša	Zodp. projektant: Ing. Michal Klimša	Amun Pro s.r.o. 739 35 Třanovice 1 michal@amunpro.cz,mob.: +420 728 463 900
Investor: Nemocnice s poliklinikou Hlučín, přís.org. Olšinská 1132/24, Mělická, 73601 Hlučín			
Místo stavby: par.c. 6320/1, 2230/24, k.ú. Hlučín – Město			Formát: 1760x420
Akce: REKONSTRUKCE AMBULANTNÍ REHABILITACE NEMOCNICE S POLIKLINIKOU V HAVÍŘOVE,p.o.			Datum: 02/2020
			Část: DSP, DPS
Část: D.1.1. Architektonicko-stavební řešení			Č. zakázky: 11.19/20
Obsah výkresu: KŘÍDLO K-AMBULANCE PŮDORYS–NOVÝ STAV			Měřítko: 1:50
			Číslo paré: / C. výkresu: D.1.1.b–K02