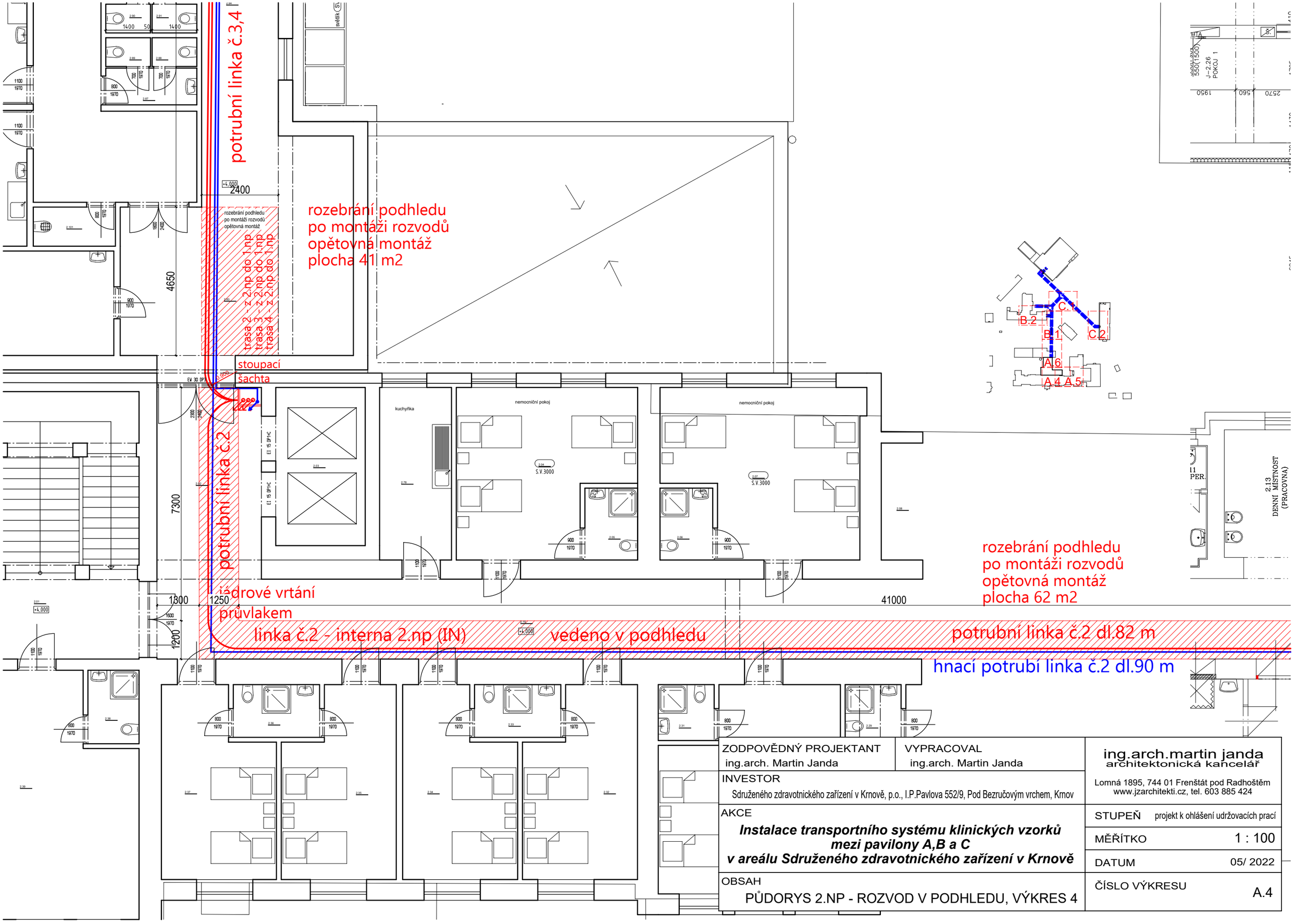

ZODPOVĚDNÝ PROJEKTANT ing.arch. Martin Janda	VYPRACOVAL ing.arch. Martin Janda	ing.arch.martin janda architektonická kancelář Lomná 1895, 744 01 Frenštát pod Radhoštěm www.jzarchitekti.cz, tel. 603 885 424
INVESTOR Sdruženého zdravotnického zařízení v Krnově, p.o., I.P.Pavlova 552/9, Pod Bezručovým vrchem, Krnov		
AKCE ***Instalace transportního systému klinických vzorků mezi pavilony A,B a C v areálu Sdruženého zdravotnického zařízení v Krnově***		STUPEŇ projekt k ohlášení udržovacích prací MĚŘÍTKO 1 : 100 DATUM 05/ 2022
OBSAH PŮDORYS 2.NP - ROZVOD V PODHLEDU, VÝKRES 4		ČÍSLO VÝKRESU A.4