

LEGENDA MÍSTNOSTÍ - STÁVAJÍCÍ STAV - 1.NP		
ČÍSLO MÍST.	NÁZEV MÍSTNOSTI	PLOCHA [m²]
1.02	ZADVĚŘÍ	11,76
1.03	SCHOŠTOVÁ HALA	39,06
1.04	EVIDENCE KANCELÁŘ	13,96
1.05	NEČISTÁ ŠATNA	22,43
1.05a	NEČISTÁ ŠATNA	22,04
1.05b	NEČISTÁ ŠATNA	18,31
1.06	SOCIÁLNÍ ZAŘÍZENÍ	16,02
1.06a	SOCIÁLNÍ ZAŘÍZENÍ	32,37
1.07	ČISTÁ ŠATNA	18,69
1.07a	ČISTÁ ŠATNA	44,8
1.08	CHODBA ŠATEN	23,44
1.09	MANIPULACE	105,85
1.10	NAKLADNÍ VÝTIAHY	4,41
1.11	ZASOBOVACÍ CHODBA	50,05
1.12	WC - MUŽI	9,46
1.13	WC - ŽENY	10,13
1.14	HYGIENICKÁ KABINA	3,68
1.15	UKLIDOVÁ KOMORA	3
1.16	SKLAD VOZÍKŮ	11,12
1.17	SKLADNÍK	13,36
1.18	SKLAD	25,27
1.19	PRŮMOVÁ RAMPA	61,96
1.20	DODÁVKA MLÉKA	18,46
1.21	CHLADIRNA MLÉKA	12,73
1.22	STROJOVNÁ CHLADIRNY	5,03
1.23	DODÁVKA PEČIVA	27,96
1.24	DENNÍ SPIŠ	8,97
1.25	DENNÍ MÍSTNOST ZAMĚSTNANCŮ	37,81
1.26	SKLAD	59,7
1.27	SPOJOVACÍ CHODBA	10,66
1.28	UMÝVÁRNA ČERNEHO NÁDOBÍ	20,7
1.29	SKLAD ČERNEHO NÁDOBÍ	15,57
1.30	VRCHNÍ KUCHAŘ	13,85
1.31	PŘÍPRAVNA TĚST A MOUČNÍKŮ	35,14
1.32	ČISTÁ PŘÍPRAVNA MASA	31,08
1.33	ČISTÁ PŘÍPRAVNA ZELENINY	19,6
1.34	SNIDAŇOVÁ KUCHYĚ	17
1.34a	CHLADIRNA POTRAVIN	7,04
1.35	VARNÁ	322,6
1.35a	PŘÍPRAVNA DIET	10,97
1.36	CHLADIRNA POTRAVIN	20,47
1.37	STROJOVNÁ CHLADIRNY	5,92
1.38	MANIPULACE	18,52
1.39	VÝDEJNÍ LINKY	146,08
1.40	UMÝVÁRNA BĚHO NÁDOBÍ	82,71
1.40a	UMÝVÁRNA TERMOSŮ	21,17
1.41	ODPADKOVÝ VÝTAH	3,24
1.42	ČISTÝ VÝTAH	3,24
1.43	EXPEDICE DEPO VOZÍKŮ	97,92
1.44	UMÝVÁRNA VOZÍKŮ	10,86
1.45	HYGIENICKÝ FILTR	6,14
1.46	WC + SPRCHA	3,87
1.47	EXPEDICE A PRŮMOVÁ RAMPA	26,03
1.48	NEČISTÁ MANIPULACE	117,69
1.49	SKLAD ČISTIČÍCH PROSTŘEDKŮ	19,93
1.50	PRŮEM - TRIDIRNA ODPADU	18,42
1.51	MANIPULAČNÍ CHODBA	47,15
1.52	SKLAD NESPALITELNÝCH ODPADKŮ	9,71
1.53	SKLAD SPALITELNÝCH ODPADKŮ	10,72
1.54	CHLADIRNA ODPADKŮ	10,72
1.55	STROJOVNÁ ODPADKŮ	10,69
1.56	ELEKTROROZVADĚČ	20,33
1.57	UMÝVÁRNA ODPADKOVÝCH NÁDOB	10,72
1.58	VENKOVNÍ SCHODY	3,6
1.59	SCHODISTÉ	7,5
1.60	SCHODISTÉ	10,06
1.61	MEZIPODESTA	4,92
1.62	MEZIPODESTA	3,22
1.63	PODESTA	5,58
1.64	ZCHLAZENÁ STRAVA	3,74
CELKEM		1999,97

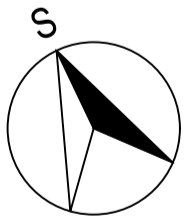

Akce: Výměna varných bloků, Nemocnice Frýdek-Místek

Určení:	El. Křištinohorská 321, 73801 Frýdek-Místek - Frýdek, Česko
Investor:	Nemocnice ve Frýdku-Místku, p.o.
Projektant:	Dávid Fíml
Proječní a inženýring - realizace:	Zatp. projektant Ing. Michal Nečas
Aut. projektant:	

NA TUTO DOKUMENTACI BEZ SOUHLASU AUTORKA PRÁVA, NEBO ÚČINNÉ PRO ZEMĚNĚNÍ KOPÍJ A JAKÝKOLI REPRODUKCI BEZ SOUHLASU PROJEKTURA DANA s.r.o.

Stupeň:	DPS	Číslo zakázky:	24065
		Čas PD:	

Obrázek:
STÁVAJÍCÍ STAV - PŮDORYS 1.NP

Datum:	03 / 2025
Měřítko:	1:50
Formát:	1050x594
Par:	

Číslo přílohy:
D.1.1-02

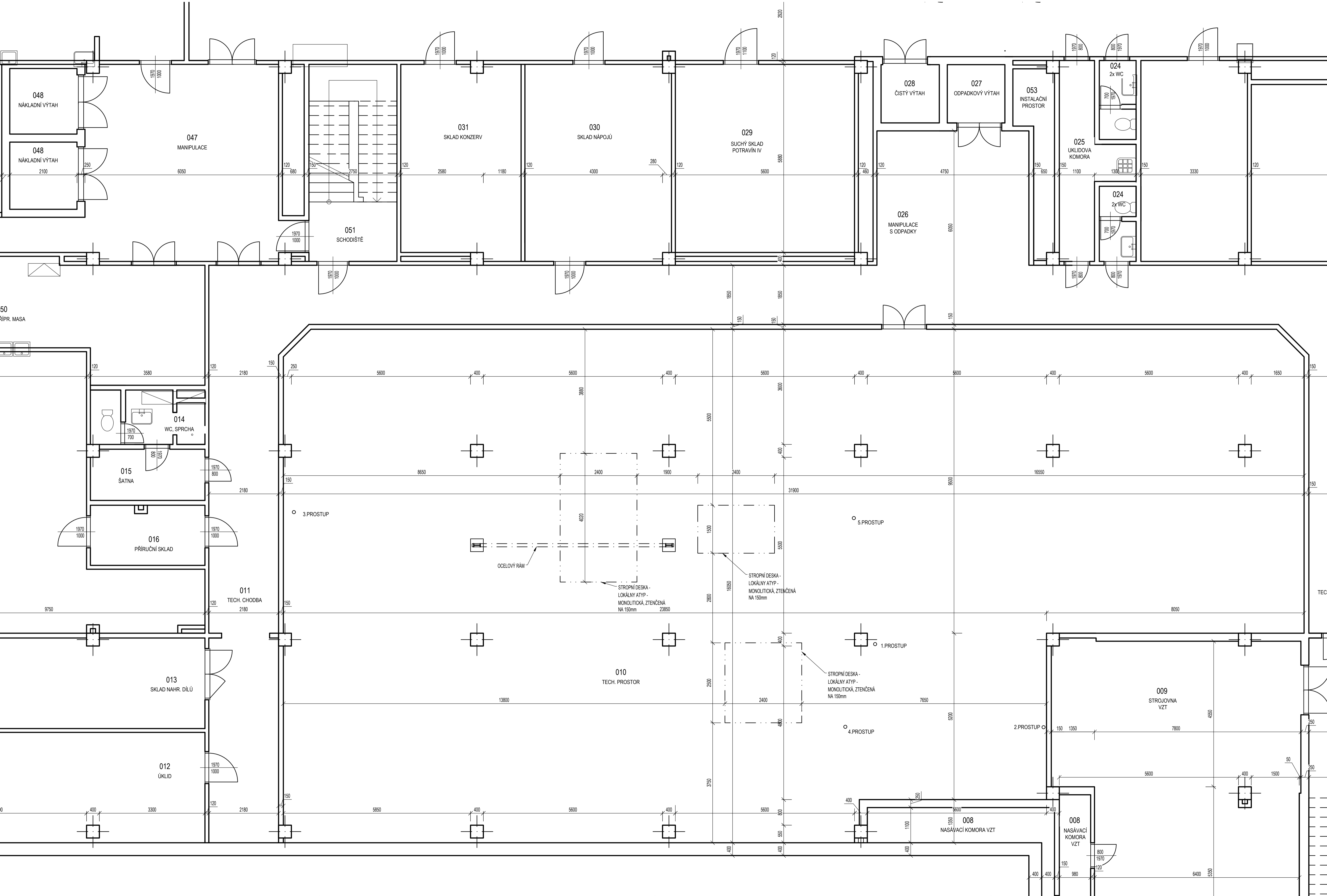

LEGENDA MÍSTNOSTÍ:

č.m.	Účel místnosti	m ²
002	Spojovací energo-kanál	-
003	Rozvodna VN	44,27
004	Evidenční kancelář	10,94
005	Rozvodna NN	12,77
006	Schodišťová hala	34,18
007	Větrnická tepla	115,68
008	Nasávací komora VZT	13,40
009	Strojovna VZT	71,13
010	Technický prostor	492,22
011	Technická chodba	128,49
012	Úklid, stroje, čistící prostředky	33,97
013	Sklad náhradních dílů	30,37
014	Předsíň, WC, sprcha	4,07
015	Šatna	5,32
016	Příruční sklad	7,45
017	Učebná dílna	61,22
018	Chodba skladů a chladiřů	143,88
019	Regulace	21,44
019a	Sklad	7,66
020	Suchý sklad potravin I	33,17
021	Suchý sklad potravin II	57,54
022	Suchý sklad potravin III	53,44
023	Depo vozíků	21,02
024	2 x WC	5,46
025	Uklídková komora	8,46
026	Manipulace s odpady	20,91
027	Odpadkový výtah	3,24
028	Čistý výtah	3,24
029	Suchý sklad potravin IV	32,77
030	Sklad nápojů	25,91
031	Sklad konzerv	22,53
032	Strojovna chlazení	32,82
033	Chladič masa, tuků, vajec	20,07
034	Chladič masa	13,64
035	Chlazení sklad nápojů	13,58
036	Předchladič	15,68
037	Sklad ryb a mrazicí puhy	10,60
038	Chladič masa	34,44
039	Mrazicí drůbeže	10,86
040	Mrazicí masa	12,54
041	Předchladič	12,49
042	Chladič ovoce a listové zeleniny	30,71
043	Sklad aromatických potravin	7,65
044	Sklad kořenové zeleniny	17,48
045	Sklad brambor	98,6
046	Hrubá příprava zeleniny	40,20
047	Manipulace	55,02
048	2 x nákladní výtah NGS 1000/018	8,82
049	Strojovna výtahů	15,68
050	Hrubá příprava masa	33,43
051	Schodiště	19,39
052	Anglický dvorek	36,84
053	Instalační prostor	-
055	Sekundární kanál	-

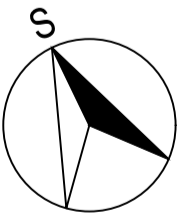

Akce: Výměna varných bloků, Nemocnice Frýdek-Místek

Unikátní:	El. Křišňohorská 321, 73801 Frýdek-Místek - Frýdek, Česko
Investor:	Nemocnice ve Frýdku-Místku, p.o.
Projektant:	Dávid Fíml
Proječní kancelář:	Ing. Michal Nečas
Aut. projektant:	

NA TUTO DOKUMENTACI SE VYKALUJÍ AUTORSKÁ PRÁVA, JEJÍ ÚPRAVA PRO ZHOTOVENÍ KOPÍJ A JAKÝKOLI REPRODUKCI BEZ SOUHLASU PROJEKTURA DANA S.R.O.

Stupeň:	DPS	Číslo zakázky:	24065
		Číslo PD:	

Obrázek:
STÁVAJÍCÍ STAV - PŮDORYS 1.PP

Datum:	03 / 2025
Měřítko:	1:50
Formát:	1050x594
Průřez:	

D.1.1-03

STÁVAJÍCÍ STAV - ŘEZ A-A
1:50

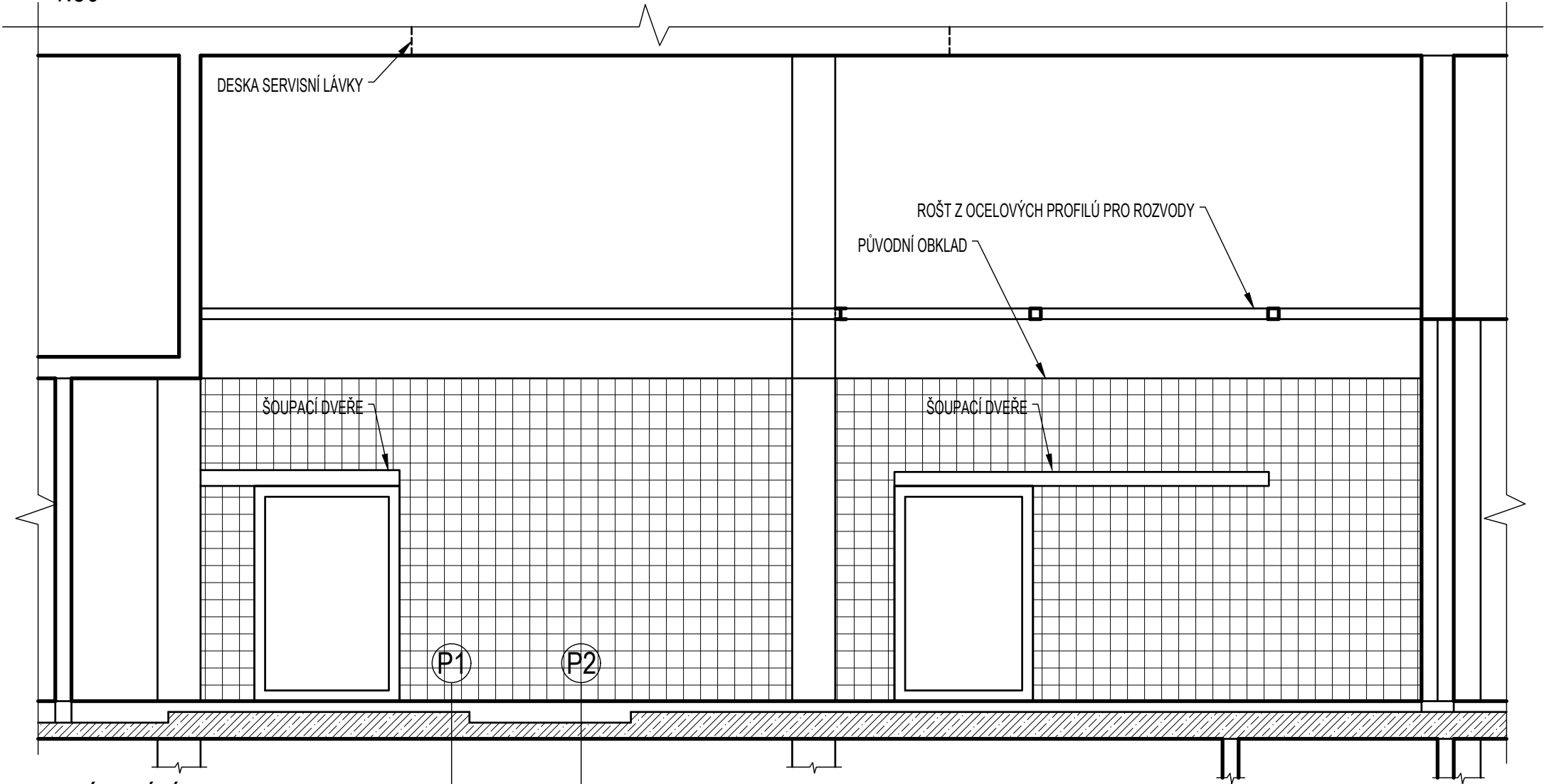

STÁVAJÍCÍ STAV - SKLADBY PODLAHY
1:5

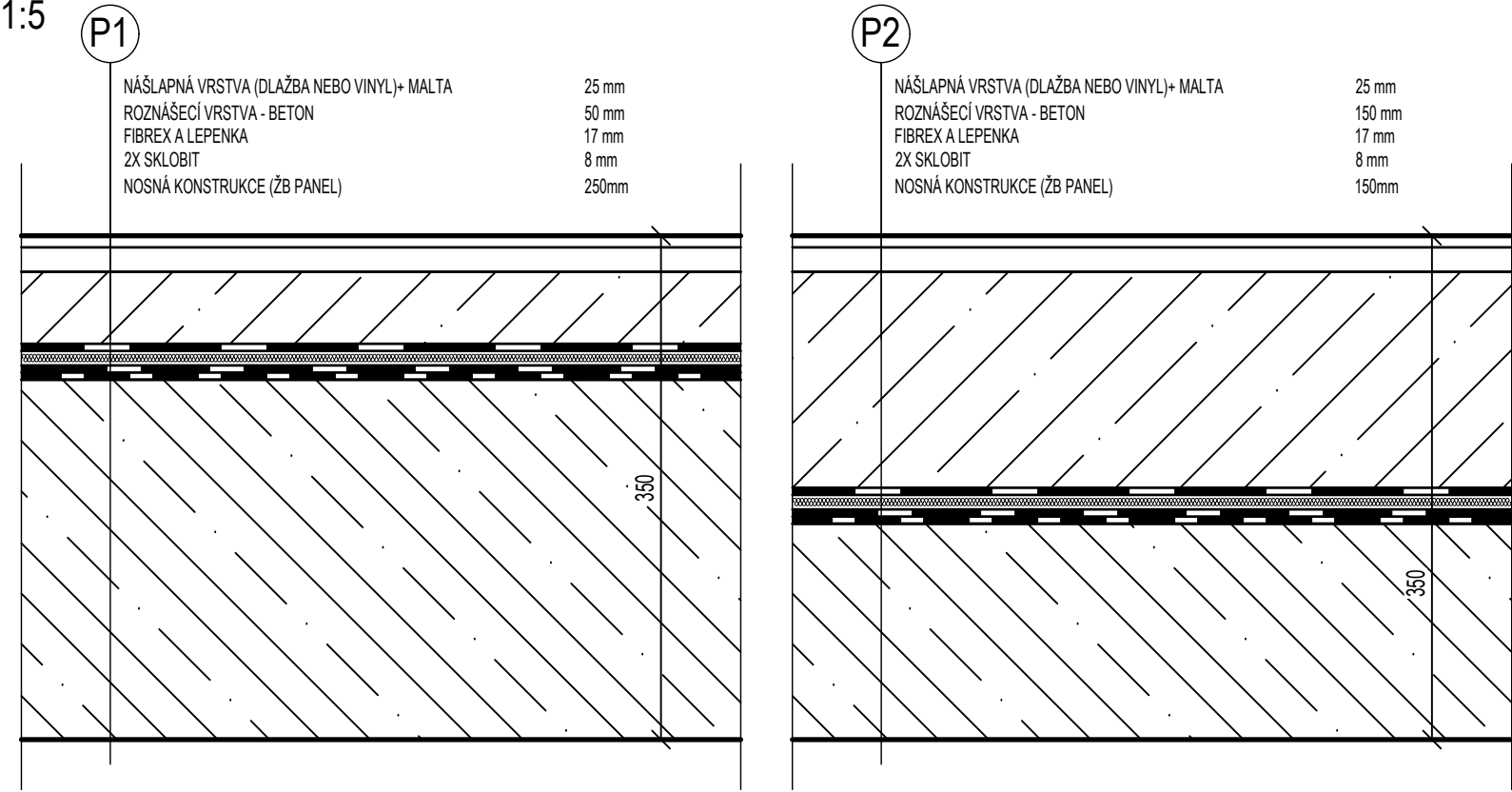

Akce: Výměna varných bloků, Nemocnice Frýdek Místek

Umístění: El. Krásnohorské 321, 73801 Frýdek-Místek - Frýdek, Česko

Investor: Nemocnice ve Frýdku-Místku, p.o.

Proiectura Dana s.r.o
PROJEKCE - INŽENÝRING - REALIZACE
U tunelu 152, Senohraby 251 66
IČ: 17219787, DIČ: CZ17219787
tel. +420 734 745 727, info@proiecturadana.cz

Projektant: Dávid Frntol

Zodp. projektant: Ing. Michal Nečas

Autor. projektant:

NA TUTO DOKUMENTACI SE VZTAHUJÍ AUTORSKÁ PRÁVA, NENÍ URČENA PRO ZHOVOVÁNÍ KÓPIÍ A JAKÝCHKOLIV REPRODUKCI BEZ SOUHLASU PROIECTURA DANA s.r.o.

Stupeň: DPS

Číslo zakázky: 24065

Část PD:

Obsah:

STÁVAJÍCÍ STAV - ŘEZ

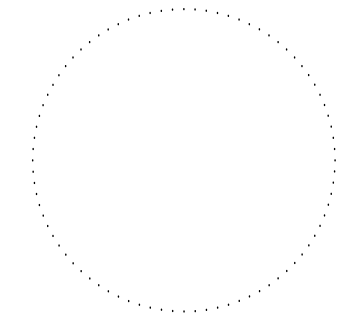

Datum: 03 / 2025

Měřítko: 1:50

Formát: 297x420

Číslo přílohy:

Paré:

D.1.1-04



LEGENDA BOURÁNÍ A NOVÝCH KONSTRUKCÍ:

- OBLAST DEMOLICE PODLAH, OBKLADŮ, BETONOVÉ MAZANINY CCA 67 m², NÁSLEDNĚ REALIZOVÁNA NOVÁ SKLADBA. VIŘ NAVRHOVANÝ STAV
- NOVÉ KONSTRUKCE
- BOURÁNÍ, DEMOLICE

POZNÁMKA

- DŘÁŽKY JSOU POPSÁNY A OZNAČENY VE VÝKRESECH ZTI
 - DOUJE K VYBOURÁNÍ STÁVAJÍCÍ DLÁŽBY, BETONOVÉ MAZANINY A HYDROIZOLACE, V ROZSAHU DLE VÝKRESŮ.
 - NOVÁ SKLADBA POPSANÁ VE VÝKRESECH NOVOHO STAVU
 - ZDRAVOTNÉ TECHNIKÉ INSTALACE BUDOU DEMONTOVÁNY A DLE VÝBĚRU INVESTORA BUDOU INSTALOVÁNY NOVÉ
- 1 - DOČASNÁ ZÁSTĚNA JENOM V ČASE VÝSTAVBY.
ZÁSTĚNA BUDE ZHOTOVENA TAK ABY ZABEZPEČILA BEZPRAŠNÝ PROVOZ ZA NÍ
SÁDROKARTONOVÁ KONSTRUKCE

Akce: Výměna varných bloků, Nemocnice Frýdek-Místek

Uničov: El. Křišňohorská 321, 73801 Frýdek-Místek - Frýdek, Česko
Investor: Nemocnice ve Frýdku-Místku, p.o.
Projektant: David Fímel
Proječní kancelář: Ing. Michal Nečas
Zatp. projektant: Ing. Petr Lorenc, ČSc.
Proječní kancelář: Ing. Petr Lorenc, ČSc.
Proječní kancelář: Ing. Petr Lorenc, ČSc.

NA TUTO DOKUMENTACI SE VŠETKOU AUTORSKOU PRÁVÍ, NEJEN ÚPRAVA PRO ZHOTOVENÍ KOPÍJÍ A JAKOŽELI REPRODUKCE BEZ SOUHLASU PROJEKTURA DANA S.R.O.

Stupeň: DPS
Číslo zakázky: 24065
Číslo PD:

Datum: 04 / 2025
Měřítko: 1:50
Formát: 1050x594
Paré:

Oblast: BOURACÍ PRÁCE - PŮDORYS 1.NP
D.1.1-05

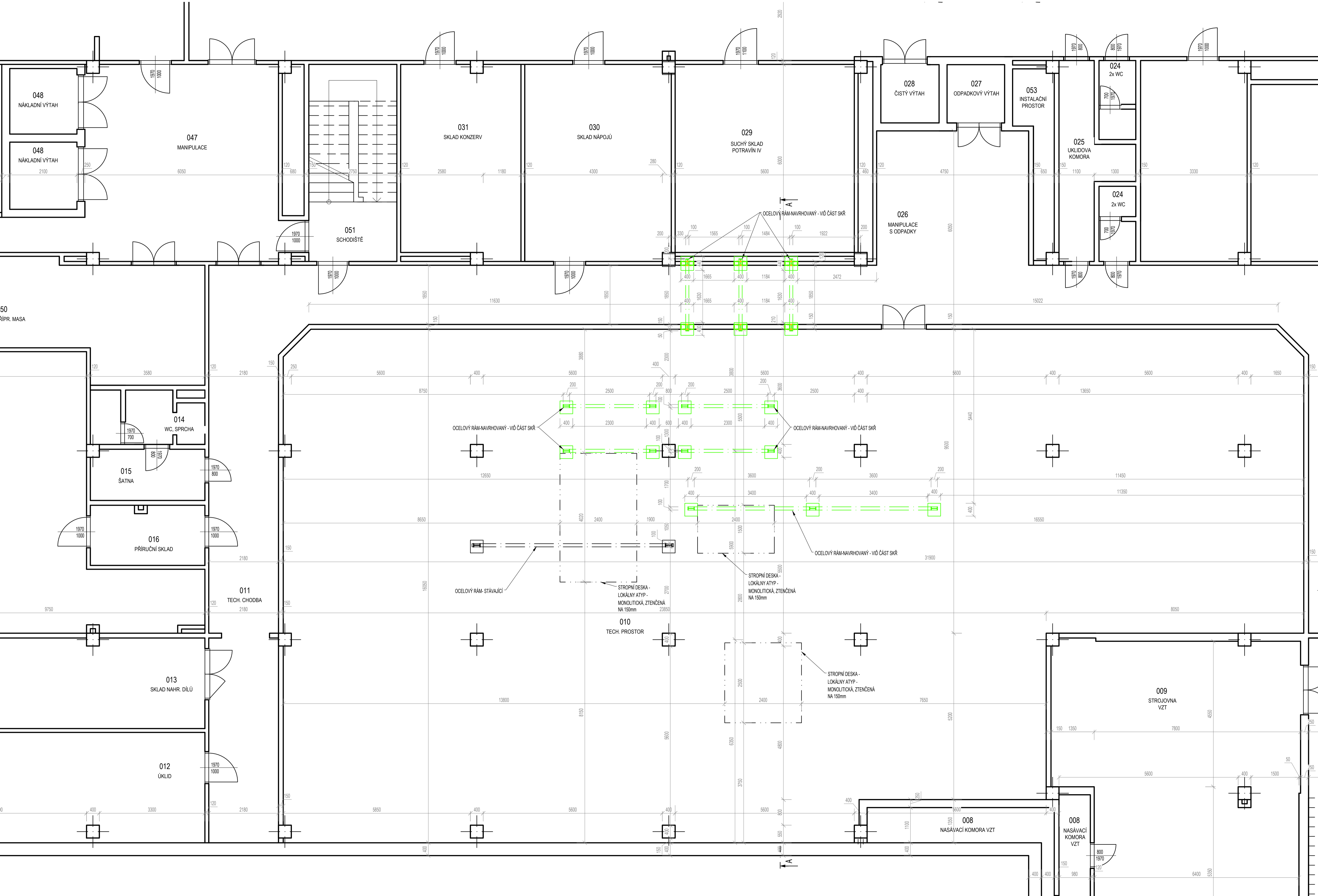

LEGENDA BOURÁNÍ A NOVÝCH KONSTRUKCÍ:

- OBLAST DEMOLICE PODLAH, OBKLADŮ, BETONOVÉ MAZANINY COA 67 m2, NÁSLEDNĚ REALIZOVÁNA NOVÁ SKLADBA. VÍD NAVRHOVANÝ STAV
- NOVÉ KONSTRUKCE
- BOURÁNÍ, DEMOLICE

- DŘÁŽKY JSOU POPSÁNY A OZNAČENY VE VÝKRESECH ZTI
- DOJDE K VYBOURÁNÍ STÁVAJÍCÍ DLÁŽBY.BETONOVÉ MAZANINY A HYDROIZOLACE , V ROZSAHU DLE VÝKRESŮ, NOVÁ SKLADBA POPSANÁ VE VÝKRESECH NOVÉHO STAVU
- ZDRAVOTNÉ TECHNIKÉ INSTALACE BUDOU DEMONTOVÁNY A DLE VÝBĚRU INVESTORA BUDOU INSTALOVÁNY NOVĚ

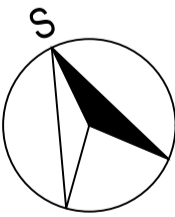

Akce: Výměna varných bloků, Nemocnice Frýdek-Místek

Umístění:	El. Krásochorobské 321, 73801 Frýdek-Místek - Frýdek, Česko
Investor:	Nemocnice ve Frýdku-Místku, p.o.
Projektant:	Dávid Fíml
Proječní kancelář:	PROJEKTURA DANA s.r.o.
Proječní kancelář:	PROJEKTURA DANA s.r.o.
Proječní kancelář:	PROJEKTURA DANA s.r.o.
Proječní kancelář:	PROJEKTURA DANA s.r.o.
Proječní kancelář:	PROJEKTURA DANA s.r.o.
Proječní kancelář:	PROJEKTURA DANA s.r.o.
Proječní kancelář:	PROJEKTURA DANA s.r.o.
Proječní kancelář:	PROJEKTURA DANA s.r.o.

NA TUTO DOKUMENTACI SE VYKALUJÍ AUTORSKÁ PRÁVA, JEJÍ ÚPRAVA PRO ZHOTOVENÍ KOPÍJÍ A JAKOHLIKVY REPRODUKOVÁNÍ BEZ SOUHLASÍ PROJEKTURA DANA s.r.o.

Stupeň: DPS Číslo zakázky: 24065 Číslo PD:

Datum: 04 / 2025

Měřítko: 1:50 Formát: 1050x594

Obsah: BOURACÍ PRÁCE - PŮDORYS 1.PP

Číslo přílohy: D.1.1-06

BOURACÍ PRÁCE - ŘEZ A-A
1:50

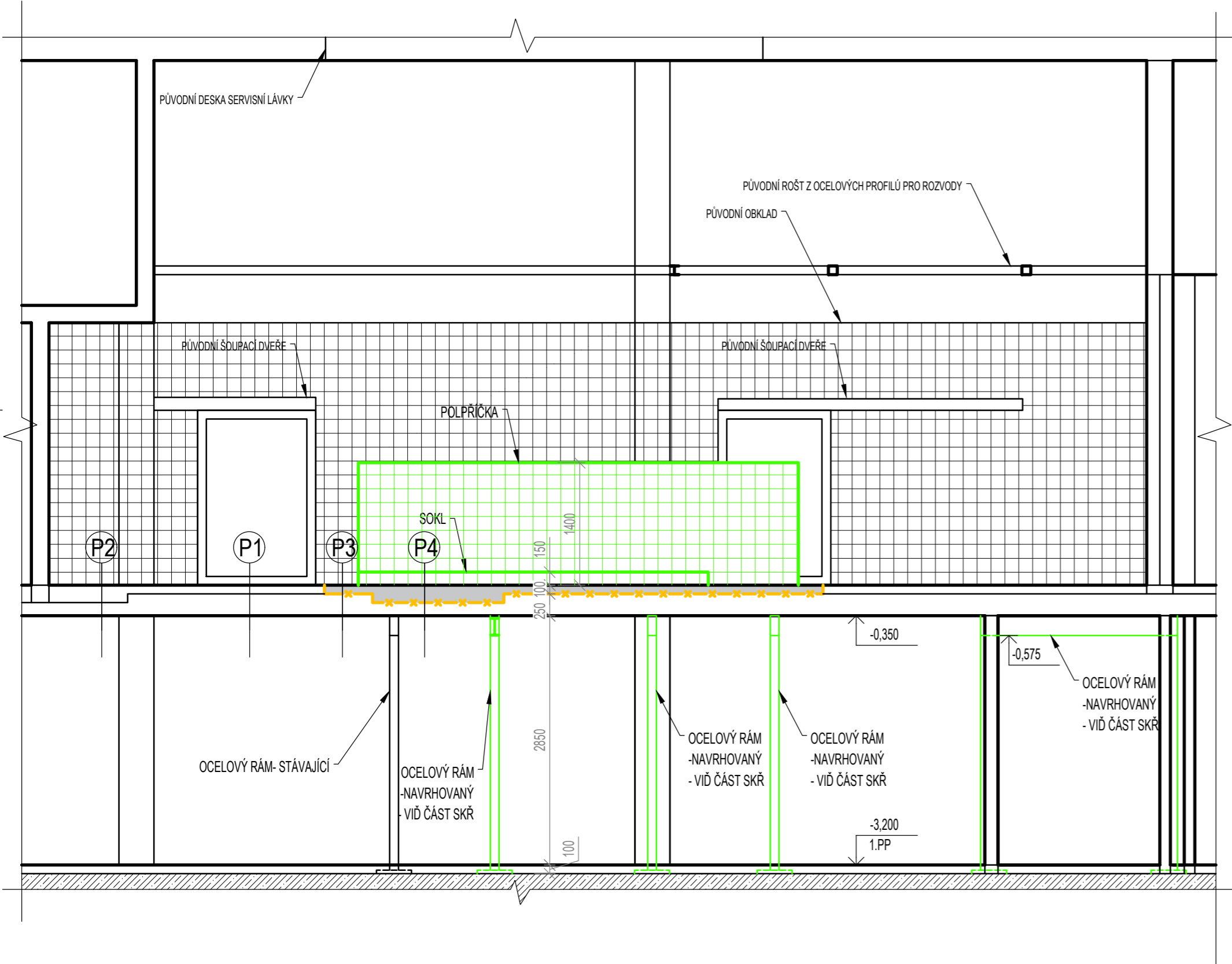

STÁVAJÍCÍ STAV - SKLADBY PODLAHY
1:5

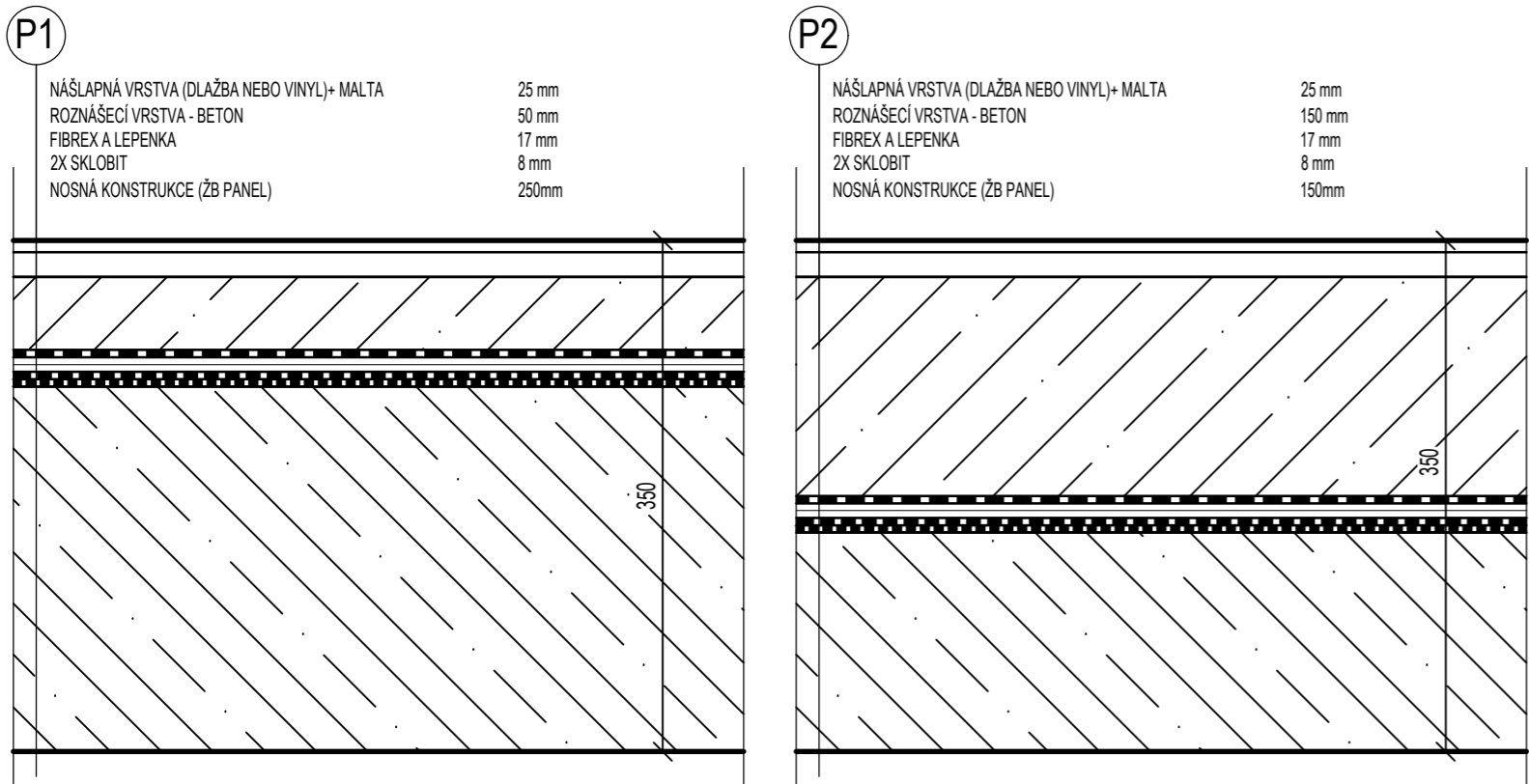

NAVRHOVANÝ STAV - SKLADBY PODLAHY
1:5

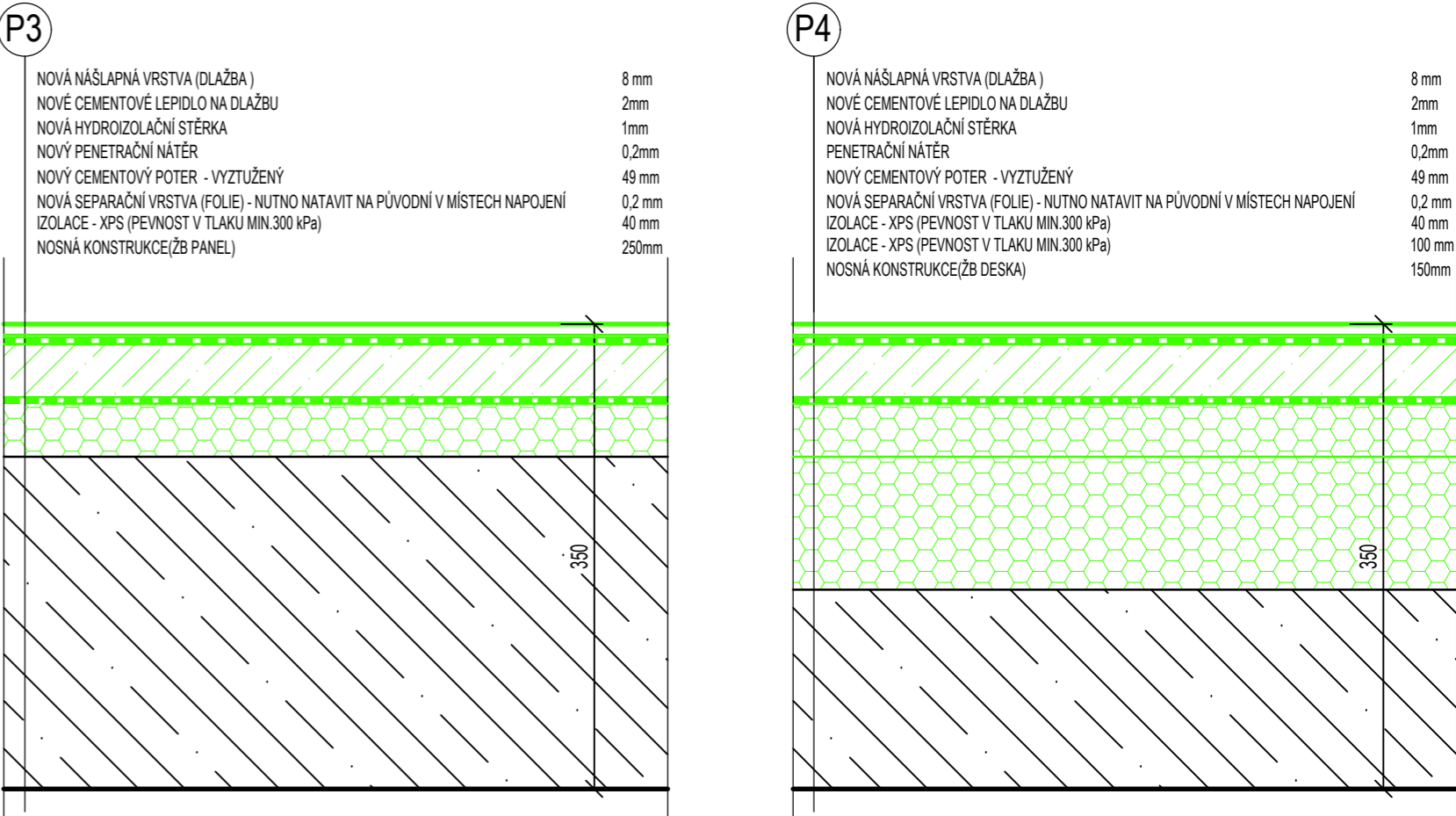

LEGENDA BOURÁNÍ A NOVÝCH KONSTRUKCÍ

- OBLAST DEMOLICE PODLAH, OBKLADŮ, BETONOVE MZANINY
- BOURÁNÍ, DEMOLICE
- NOVÉ KONSTRUKCE

Akce: Výměna varných bloků, Nemocnice Frýdek Místek			
Umístění: El. Krásnohorské 321, 73801 Frýdek-Místek - Frýdek, Česko			
Investor: Nemocnice ve Frýdku-Místku, p.o.		Datum: 04 / 2025	
	Projektant: Dávid Frntol	Měřítko: 1:50	Formát: 297x840
	Zodp. projektant: Ing. Michal Nečas	Číslo zakázky: 24065	Paré:
	Autor. projektant: Ing. Petr Lorenz, CSc.	Část PD:	
	Stupeň: DPS		Obsah:
Bourací práce - řez		Číslo přílohy: D.1.1-07	

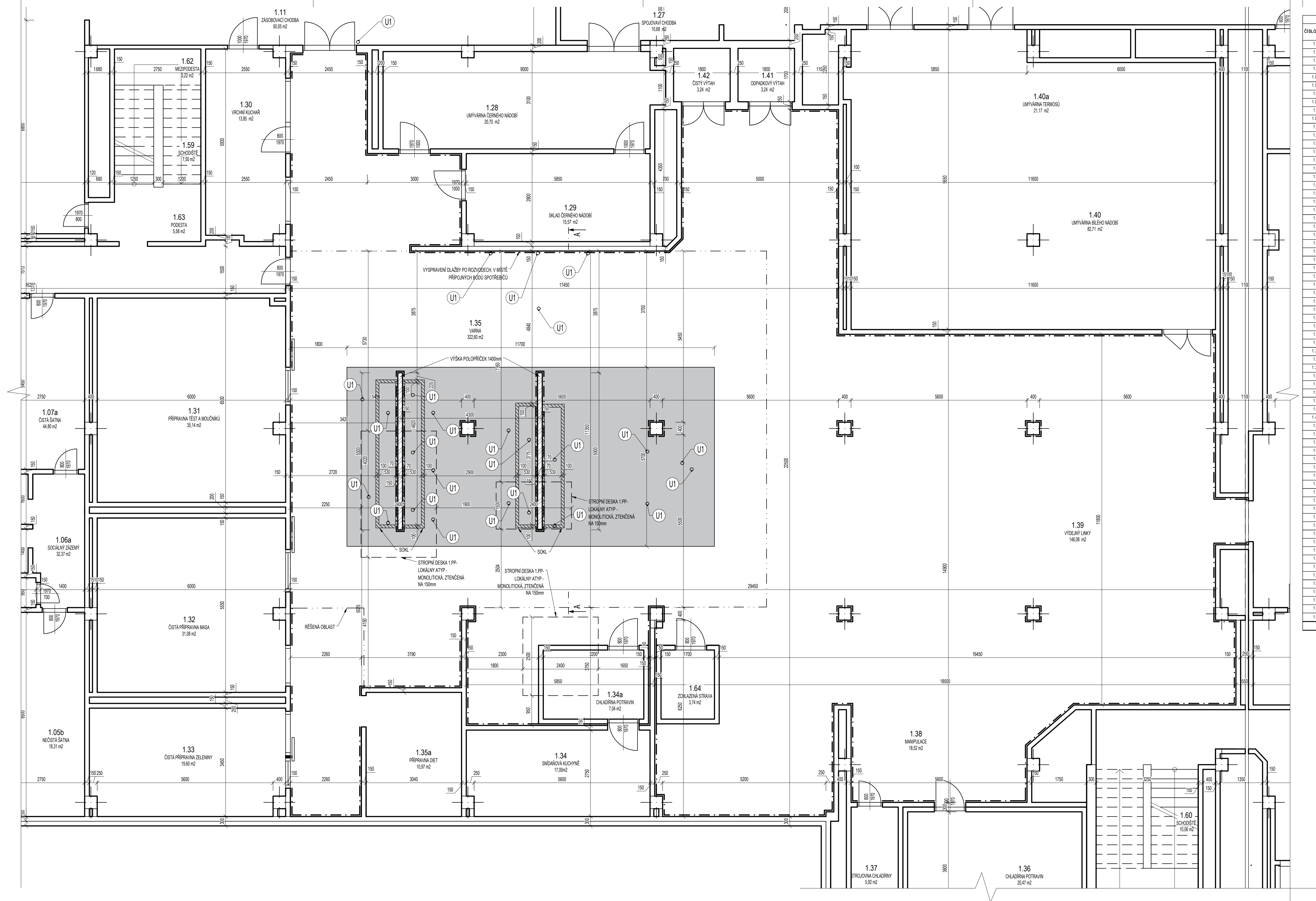

LEGENDA MÍSTNOSTI - STAVAJÍCÍ STAV - 1.NP		
ČÍSLO MÍST.	NÁZEV MÍSTNOSTI	PLOCHA [m2]
1.02	ZADŮVĚŘI	11,76
1.03	SCHOŠŤOVÁ HALA	39,06
1.04	EVIDENCE KANCELÁŘ	13,96
1.05	NEČISTÁ SATNA	22,43
1.05a	NEČISTÁ SATNA	22,04
1.06	SOCIÁLNÍ ZAŘÍZENÍ	16,02
1.06a	SOCIÁLNÍ ZAŘÍZENÍ	32,37
1.07	ČISTÁ SATNA	18,69
1.07a	ČISTÁ SATNA	44,8
1.08	CHODBA SATEN	23,44
1.09	MANIPULACE	105,85
1.10	NAKLADNÍ VÝTIAHY	4,41
1.11	ZÁSOBOVACÍ CHODBA	50,05
1.12	WC - MUŽI	9,46
1.13	WC - ŽENY	10,13
1.14	HYGIENICKÁ KABINA	3,68
1.15	UKLIDOVÁ KOMORA	3
1.16	SKLAD VOZÍKŮ	11,12
1.17	SKLADNIK	13,36
1.18	SKLAD	25,27
1.19	PRŮJMOVÁ RAMPA	61,96
1.20	DODÁVKA MLÉKA	18,46
1.21	CHLADIRNA MLÉKA	12,73
1.22	STROJOVNA CHLADIRNY	5,03
1.23	DODÁVKA PEČIVA	27,98
1.24	DENNÍ SPRŠ	8,97
1.25	DENNÍ MÍSTNOST ZAMĚŠTNCŮ	37,81
1.26	SKLAD	59,7
1.27	SPOJOVACÍ CHODBA	10,68
1.28	UMYVÁRNA ČERNEHO NÁDOBI	20,7
1.29	SKLAD ČERNEHO NÁDOBI	15,57
1.30	VROCHNÍ KUCHAŘ	13,85
1.31	PŘÍPRAVNA TĚST A MOUČNÍKŮ	35,14
1.32	ČISTÁ PŘÍPRAVNA MASA	31,08
1.33	ČISTÁ PŘÍPRAVNA ZELENINY	19,6
1.34	SNIDAŇOVÁ KUCHYŇ	17
1.34a	CHLADIRNA POTRAVIN	7,04
1.35	VARNÁ	322,6
1.35a	PŘÍPRAVNA DIET	10,97
1.36	CHLADIRNA POTRAVIN	20,47
1.37	STROJOVNA CHLADIRNY	5,92
1.38	MANIPULACE	18,52
1.39	VÝDEJNÍ LINKY	146,08
1.40	UMYVÁRNA BÍLEHO NÁDOBI	82,71
1.40a	UMYVÁRNA TERMOSŮ	21,17
1.41	ODPADKOVÝ VÝTIAH	3,24
1.42	ČISTÝ VÝTIAH	3,24
1.43	EXPEDICE DEPO VOZÍKŮ	97,92
1.44	UMYVÁRNA VOZÍKŮ	10,88
1.45	HYGIENICKÝ FILTR	6,14
1.46	WC + SPRCHA	3,87
1.47	EXPEDICE A PRŮJMOVÁ RAMPA	29,03
1.48	NEČISTÁ MANIPULACE	117,69
1.49	SKLAD ČISTÍCÍCH PROSTŘEDKŮ	19,93
1.50	PRŮJEM - TRIDIRNA ODPADU	18,42
1.51	MANIPULAČNÍ CHODBA	47,15
1.52	SKLAD NESPALITELNÝCH ODPADKŮ	9,71
1.53	SKLAD SPALITELNÝCH ODPADKŮ	10,72
1.54	CHLADIRNA ODPADKŮ	10,72
1.55	STROJOVNA ODPADKŮ	10,69
1.56	ELEKTROROZVADĚČ	20,33
1.57	UMYVÁRNA ODPADKOVÝCH NÁDOBI	10,72
1.58	VENKOVNÍ SCHODY	3,6
1.59	SCHODIŠTĚ	7,5
1.60	SCHODIŠTĚ	10,06
1.61	MEZPODESTA	4,92
1.62	MEZPODESTA	3,22
1.63	PODESTA	5,58
1.64	ZCHLAZENÁ STRAVA	3,74
CELKEM		1999,97

DETAIL STAVEBNÍCH SOKLŮ:

OBECNÝ POHLED STAVEBNÍHO SOKLU PRO CHLAZENÉ I OSTATNÍ STOLY

OBECNÝ ŘEZ STAVEBNÍHO SOKLU PRO CHLAZENÉ I OSTATNÍ STOLY

ŘEZ A-A"

VŠECHNY ÚHLY SOKLU MUSÍ BÝT PRAVÉ
SOKLE MUSÍ BÝT DOKONALE VODOROVNÉ (VE VÁZE)
MÍRY JSOU UDÁVÁNE ČISTÉ VČ. FINÁLNÍ VRSTVY POVRCHŮ

LEGENDA MATERIÁLŮ:

NOVÁ SKLADBA PODLAHY - CCA 67 m2
STAVEBNÍ SOKL V PŮDORYS (POROBETONOVÉ ZDIVO)
NOVÉ VÝZDEKÉ POLOHRNÝ (POROBETONOVÉ ZDIVO)

POZNÁMKY:

- U1: POŽÁRNÍ ÚČPÁVY BUDOU OZNAČENY ŠTÍTKEM OBSAHUJÍCÍM INFORMACE O:
 - POŽÁRNÍ ODOLNOSTI
 - DRUHU NEBO TYPU ÚČPÁVY
 - DATU PROVEDENÍ
 - FIRMĚ, ADRESĚ A JINÉŽI ZODPOVÍDÁTELE
 - OZNAČENÍ VÝROBCE SYSTÉMU
- PROSTUPY VČ. SPECIFIKOVÁNY V JEDNOTLIVÝCH PROFESÍCH TZB
- VEDENÍ ROZVODŮ/ SRUŽOVAT DO JEDNOHO PROSTUPU, POKUD JE TO MOŽNÉ
- POKUD TO BUDE MOŽNÉ, JEDNOTLIVÉ PROSTUPY KOORDINOVAT SE STAVĚJÍCÍMI PROSTUPY

Akce: Výměna varných bloků, Nemocnice Frýdek Místek

Umístění: El. Křišňohorská 321, 73801 Frýdek-Místek - Frýdek, Česko

Investor: Nemocnice ve Frýdku-Místku, p.o.

Projektant: David Fíml

Proiectura Dana s.r.o.
PROJEKCE - INŽENÝRING - REALIZACE
U Křišňohorské 152, Slezské 251 68
IČ: 172 878 72, DIČ: CZ172 878 72
tel.: +420 724 145 727, info@proiecturadana.cz

Zodp. projektant: Ing. Michal Nečas

Autor projektant: Ing. Petr Lorenz, CSc.

NA TUTO DOKUMENTACI JE UPOUČENO AUTORSKÁ PRÁVA, NEJEN ÚPRAVA PRO ZHODNOTĚNÍ KOPÍJÍ A JAKOŽ KOPÍJÍ REPRODUKCE BEZ SOUHLASU PROJEKTURA DANA s.r.o.

Stupeň: DPS

Číslo zakázky: 24065

Číslo PD:

Datum: 04 / 2025

Měřítko: 1:50

Formát: 1050x594

Číslo přílohy: 1

Par: 1

NAVRHOVANÝ STAV - PŮDORYS 1.NP

D.1.1-08

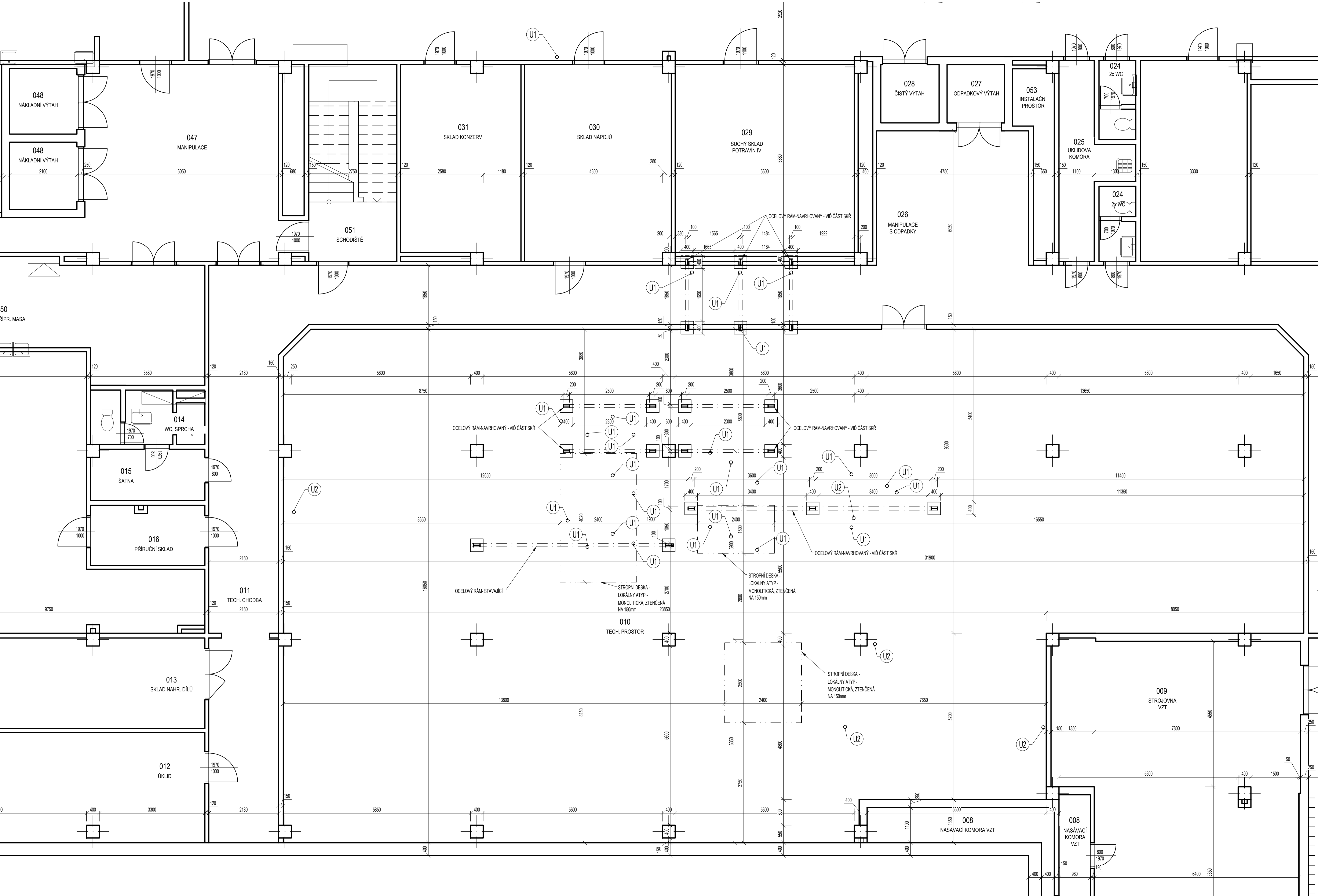

LEGENDA MÍSTNOSTÍ

č.m.	Účel místnosti	m ²
002	Spojovací energo-kanál	-
003	Rozvodna VN	44,27
004	Evidenční kancelář	10,94
005	Rozvodna NN	12,77
006	Schodištní hala	34,18
007	Větrník tepla	115,68
008	Násávací komora VZT	13,40
009	Strojovna VZT	71,13
010	Technický prostor	492,22
011	Technická chodba	128,49
012	Úklid, stroje, čistící prostředky	33,97
013	Sklad náhradních dílů	30,37
014	Předstř. WC, sprcha	4,07
015	Šatna	5,32
016	Příruční sklad	7,45
017	Učebná dílna	61,22
018	Chodba skladů a chladíren	143,88
019	Regulace	21,44
019a	Sklad	7,66
020	Suchý sklad potravin I	33,17
021	Suchý sklad potravin II	57,54
022	Suchý sklad potravin III	53,44
023	Depo vozíků	21,02
024	2 x WC	5,46
025	Uklídková komora	8,46
026	Manipulace s odpady	20,91
027	Odpadkový výťah	3,24
028	Čistý výťah	3,24
029	Suchý sklad potravin IV	32,77
030	Sklad nápojů	25,91
031	Sklad konzerv	22,53
032	Strojovna chlazení	32,62
033	Chladírna masa, tuků, vajec	20,07
034	Chladírna uzenin	13,64
035	Chlazení sklad nápojů	13,58
036	Předchlazení	15,68
037	Sklad ryb a mrazicí pulty	10,60
038	Chladírna masa	34,44
039	Mrazírna drůbeže	10,66
040	Mrazírna masa	12,54
041	Předchlazení	12,49
042	Chladírna ovoce a listové zeleniny	30,71
043	Sklad aromatických potravin	7,65
044	Sklad kořenové zeleniny	17,48
045	Sklad brambor	98,6
046	Hrubá příprava zeleniny	40,20
047	Manipulace	55,02
048	2 x nákladový výťah NGS 1000/018	8,82
049	Strojovna výťahů	15,68
050	Hrubá příprava masa	33,43
051	Schodiště	19,39
052	Anglický dvorek	36,84
053	Instalační prostor	-
055	Sekundární kanál	-

POZNÁMKY:

- NAVRHOVANÝ VÝZTUŽNÝ OCELOVÝ RÁMY, VÍD. ČÁST SKŘ.
- U1: POŽÁRNÍ UCPÁVKY BUDOU OZNAČENÝ ŠÍTKEM OBSAHUJÍCÍM INFORMACE O:
 - POŽÁRNÍ ODOLNOSTI
 - DRUHU NEBO TYPU UCPÁVKY
 - DATU PROVEDENÍ
 - FIRMĚ, ADRESĚ A JENĚ ZHOVOTITELE
 - OZNAČENÍ VÝROBCE SYSTÉMU
- U2: PROSTUPY VÍD SPECIFIKOVÁNY V JEDNOTLIVÝCH PROFESÍCH TZB
- PŮVODNÍ PROSTUPY, POKUD JE MOŽNÝ KOORDINOVAT SE SOUČASNÝMI A PROVĚST POŽÁRNÍ UCPÁVKY STEJNĚ JAKO U U1
- VEDENÍ ROZVODŮ SDRUŽOVAT DO JEDNOHO PROSTUPU, POKUD JE TO MOŽNÝ
- POKUD TO BUDE MOŽNÝ JEDNOTLIVĚ PROSTUPY KOORDINOVAT SE STAVEJÍCÍMI PROSTUPY

Akce: Výměna varných bloků, Nemocnice Frýdek Místek

Umláčení:	El. Křišňohorská 321, 73801 Frýdek-Místek - Frýdek, Česko
Investor:	Nemocnice ve Frýdku-Místku, p.o.
Projektant:	Dávid Fíml
Proiectura Dana s.r.o.	
PROJEKČNÍ - INŽENÝRING - REALIZACE	
U Kamen 152, Šumperk 750 01	
IČ: 17219787, DIČ: CZ17219787	
tel. +420 734 145 727, info@proiectura-dana.cz	
Zatv. projektant:	Ing. Michal Nečas
Autor projektant:	Ing. Petr Lorenz, CSc.

NA TUTO DOKUMENTACI SE VYKONÁVA AUTORSKÁ PRÁVA, NEJEN ÚČENÁ PRO ZHOVOTENÍ KOPÍJÍ A JAKOŽELI REPRODUKCE BEZ SOUHLASU PROJEKTURA DANA s.r.o.

Stupeň:	DPS	Číslo zakázky:	24065
		Číslo PD:	

Ostat:
NAVRHOVANÝ STAV - PŮDORYS 1.PP

Datum:	04 / 2025
Měřítko:	1:50
Formát:	1050x594
Číslo přílohy:	
Par:	

D.1.1-09

NAVRHOVANÝ STAV - ŘEZ A-A
1:50

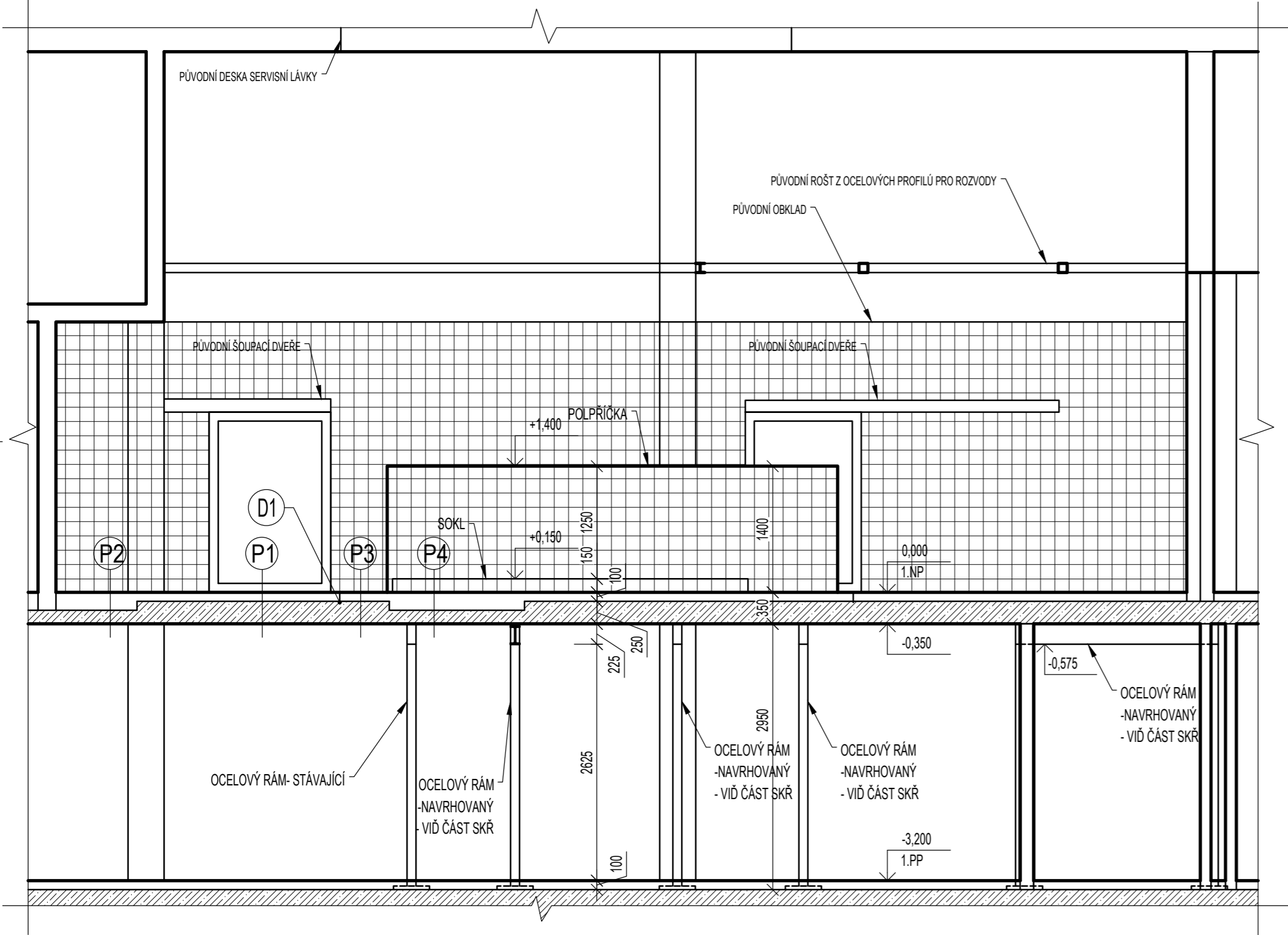

D1 - DETAIL NAPOJENÍ PODLAHY
1:2

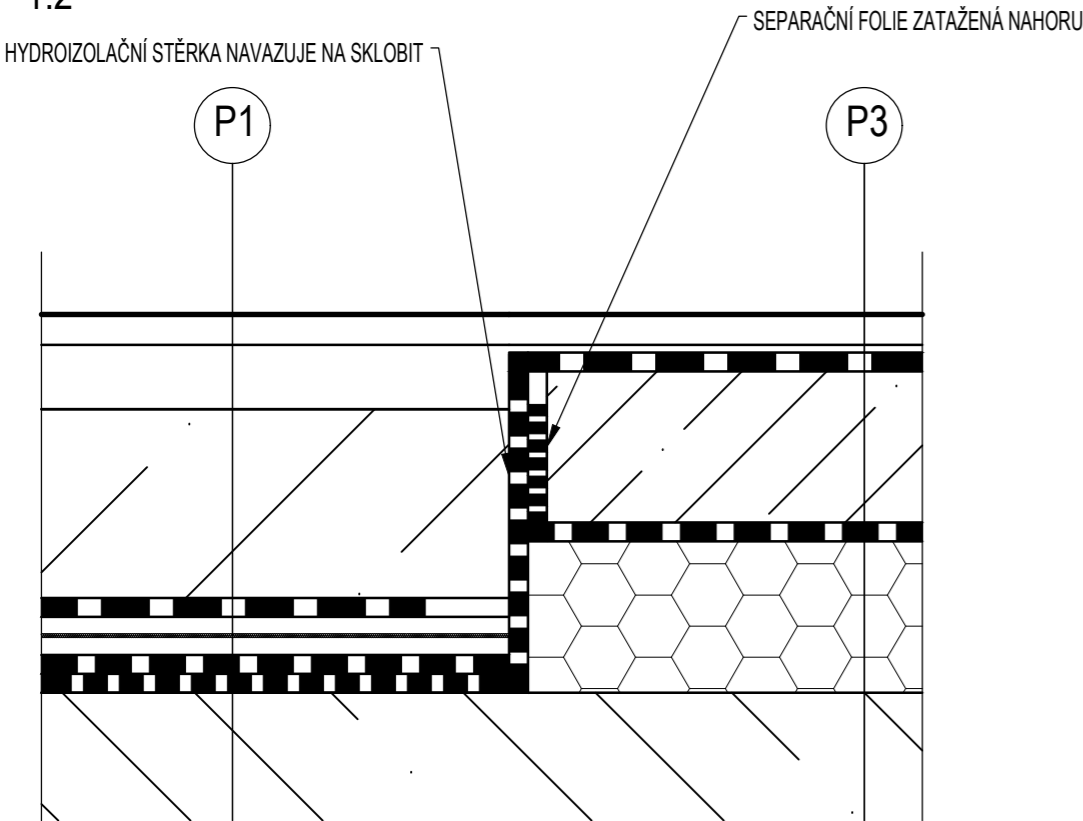

NAVRHOVANÝ STAV - SKLADBY PODLAHY
1:5

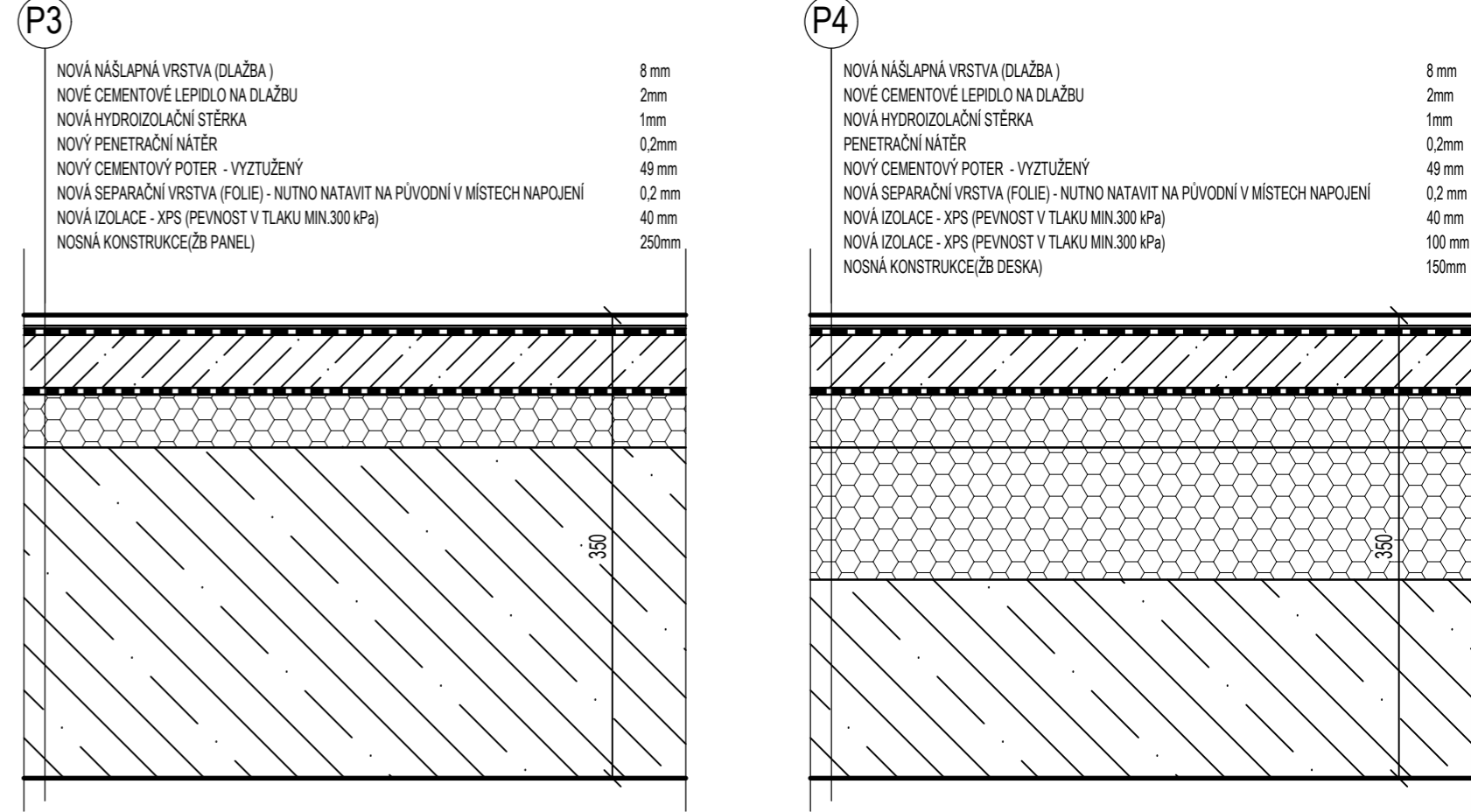

STÁVAJÍCÍ STAV - SKLADBY PODLAHY
1:5

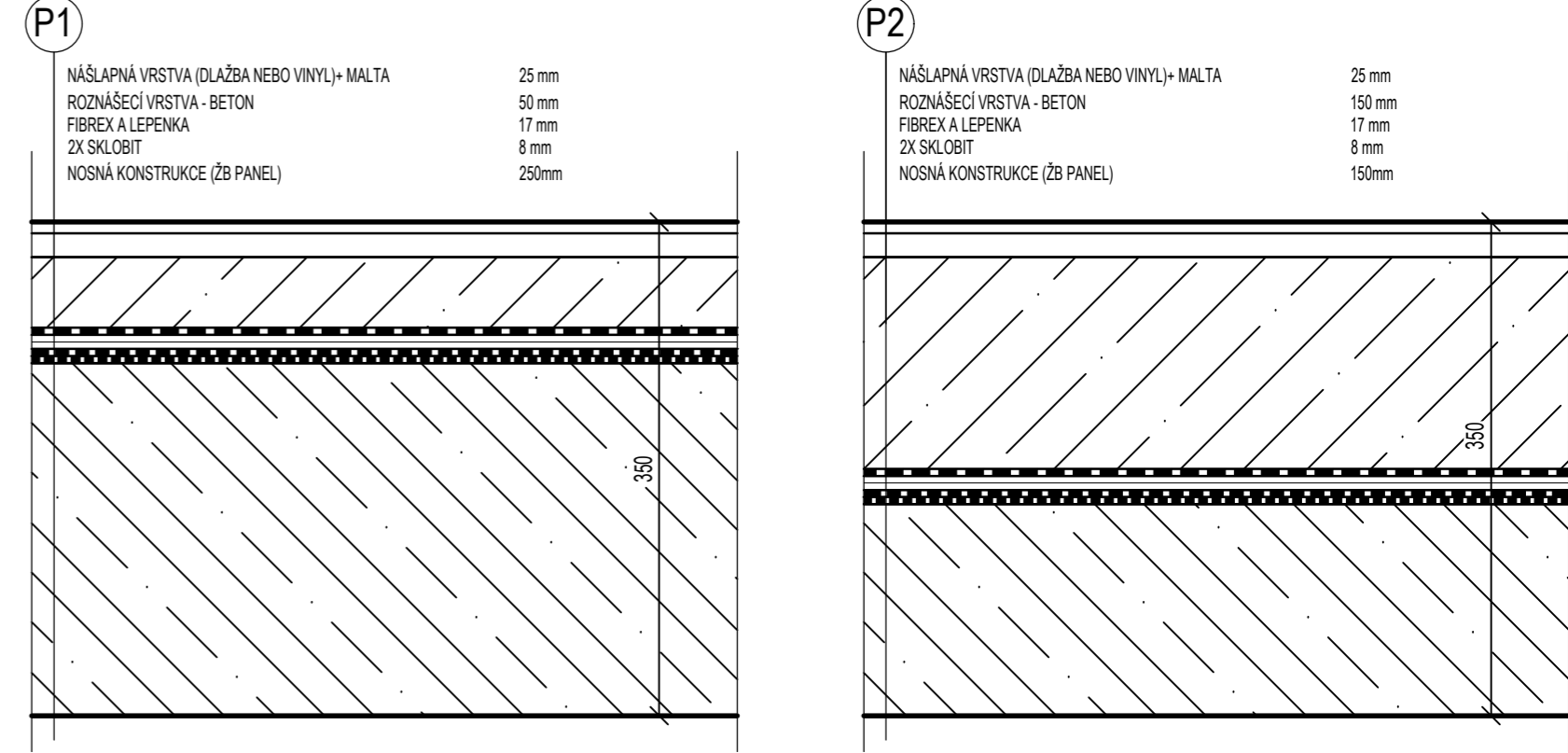

Akce: Výměna varných bloků, Nemocnice Frýdek Místek

Umístění: El. Krásnohorské 321, 73801 Frýdek-Místek - Frýdek, Česko

Investor: Nemocnice ve Frýdku-Místku, p.o.

Projectura Dana s.r.o
PROJEKCE - INŽENÝRING - REALIZACE
U tunelu 152, Senohrady 251 06
IČ: 17219787, DIČ: CZ17219787
tel. +420 734 745 727, info@projecturadana.cz

Projektant: Dávid Fmrtol
Zodp. projektant: Ing. Michal Nečas
Autor, projektant: Ing. Petr Lorenz, CSc.

NA TUTO DOKUMENTACI SE VZTAHLÝ AUTORSKÁ PRÁVA, NEJEN URČENA PRO ZHOTOVENÍ KÓPIÍ A JAKÝCHKOLIV REPRODUKCI BEZ SOUHLASU PROJECTURA DANA s.r.o.

Stupeň: DPS

Číslo zakázky: 24065

Část PD:

Obsah:

NAVRHOVANÝ STAV - ŘEZ

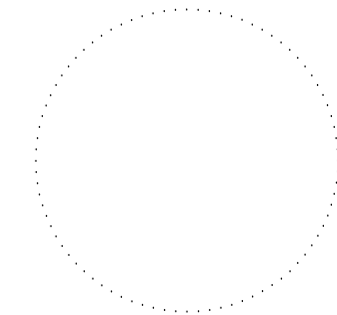

Datum: 04 / 2025

Měřítko: 1:50 Formát: 297x840

Číslo přílohy:

D.1.1-10

Paré: