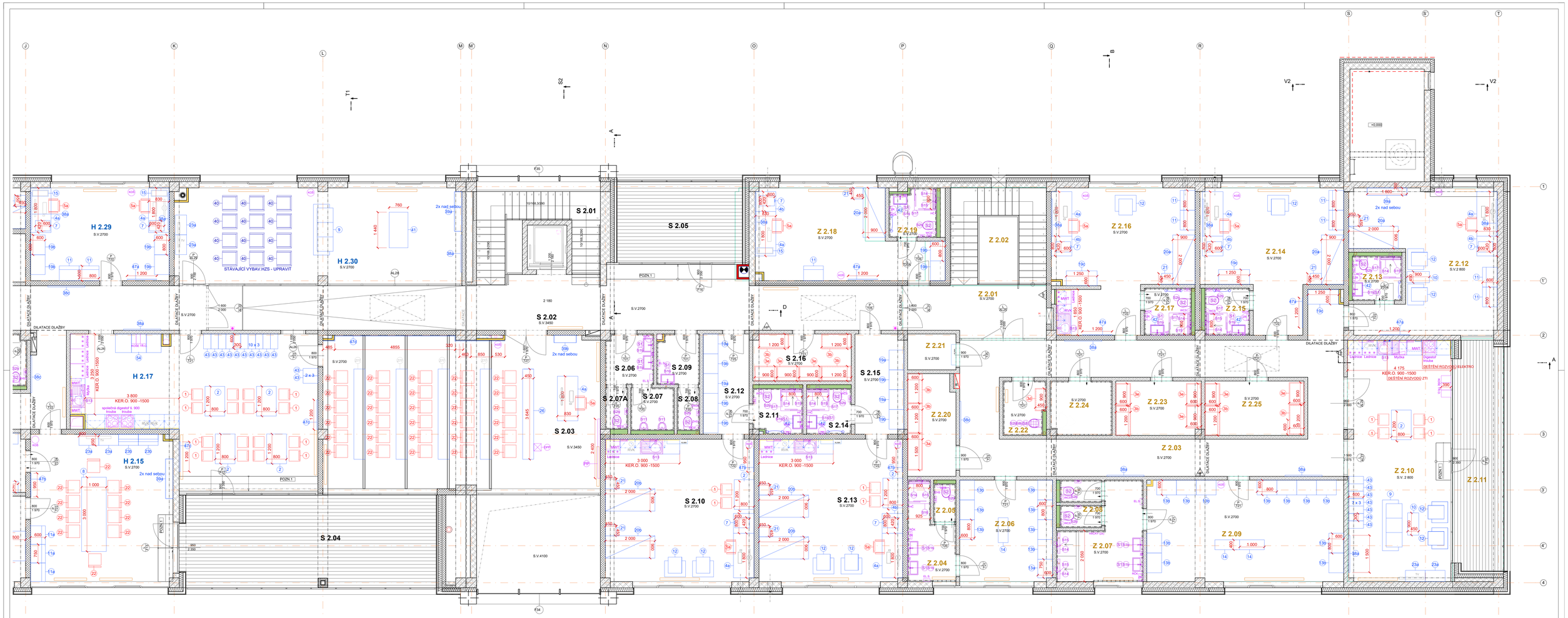

LEGENDA MÍSTNOSTÍ 2.NP

	Č.	ÚČEL MÍSTNOSTI	PLOCHA m2	PODLAHA	STĚNY	STROP	POZNÁMKA
HASIČSKÝ ZÁCHRANNÝ SBOR							
	H 2.01	CHODBA	25,47	KERAMICKÁ DLAŽBA P13	OMÍTKA, KER. SOKL	PODHLED SDK RF(DF)	
	H 2.02	CHODBA	113,25	KERAMICKÁ DLAŽBA P13	OMÍTKA, KER. SOKL	KAZETOVÝ PODHLED	
	H 2.03	ŠATNA MUŽŮ	35,14	KERAMICKÁ DLAŽBA P12	OMÍTKA, KER. SOKL	KAZETOVÝ PODHLED	
	H 2.04	UMÝVÁRNA MUŽŮ	13,97	KERAMICKÁ DLAŽBA P12A	KER. OBKLAD, OMÍTKA	PODHLED SDK RB (H2)	V.O.2000
	H 2.05	WC MUŽŮ	7,23	KERAMICKÁ DLAŽBA P12A	KER. OBKLAD, OMÍTKA	PODHLED SDK RB(A)	V.O.2000
	H 2.06	KANCELÁŘ VELITELE ČETY - SPANÍ	20,83	VINYL P14	OMÍTKA , SS	KAZETOVÝ PODHLED	
	H 2.07	ZÁZEMÍ VELITELE DRUŽSTVA	8,46	VINYL P14	OMÍTKA , SS	PODHLED SDK RB(A)	
	H 2.08	KOUPELNA	3,94	KERAMICKÁ DLAŽBA P16	KER. OBKLAD, OMÍTKA	PODHLED SDK RBI(H2)	V.O.2000
	H 2.09	KANCELÁŘ VELITELE DRUŽSTVA - SPANÍ	34,81	VINYL P14	OMÍTKA , SS	KAZETOVÝ PODHLED	
	H 2.10	KANCELÁŘ VELITELE STANICE	32,05	VINYL P14	OMÍTKA , SS	KAZETOVÝ PODHLED	
	H 2.11	PŘEDSÍŇ	5,08	VINYL P14	OMÍTKA , SS	KAZETOVÝ PODHLED	
	H 2.12	KOUPELNA	4,00	KERAMICKÁ DLAŽBA P16	KER. OBKLAD, OMÍTKA	PODHLED SDK RBI (H2)	V.O.2000
	H 2.13	SKLAD VST	9,25	KERAMICKÁ DLAŽBA P13	OMÍTKA, KER. SOKL	KAZETOVÝ PODHLED	
	H 2.14	KUCHYŇKA VST	9,32	KERAMICKÁ DLAŽBA P13	KER. OBKLAD, OMÍTKA	KAZETOVÝ PODHLED	V.O. 800-1500
	H 2.15	ZASEDACÍ MÍSTNOST VST	35,88	VINYL P14	OMÍTKA , SS	KAZETOVÝ PODHLED	VINYL I NA STUPŇICH
	H 2.16	SKLAD ZASEDACÍ MÍSTNOSTI	6,44	VINYL P14	OMÍTKA , SS	KAZETOVÝ PODHLED	
	H 2.17	KUCHYŇKA+JÍDELNA	52,82	KERAMICKÁ DLAŽBA P13	KER.OBKLAD, OMÍTKA	KAZETOVÝ PODHLED	V.O. 800-1500,DLAŽBA I NA STUPŇICH
	H 2.18	ŠATNA ŽENY	6,71	KERAMICKÁ DLA ŽBA P13	OMÍTKA, KER. SOKL	PODHLED SDK RB(A)	
	H 2.19	KOUPELNA ŽENY	4,04	KERAMICKÁ DLAŽBA P16	KER. OBKLAD, OMÍTKA	PODHLED SDK RBI(H2)	V.O.2000
	H 2.20	SERVER	7,32	PVC ANTISTATICKÉ P15	OMÍTKA , SS	KAZETOVÝ PODHLED	
	H 2.21	SKLAD	9,36	KERAMICKÁ DLAŽBA P13	OMÍTKA, KER. SOKL	KAZETOVÝ PODHLED	
	H 2.22	WC MUŽŮ	9,00	KERAMICKÁ DLAŽBA P16	KER. OBKLAD, OMÍTKA	PODHLED SDK RB(A)	V.O.2000
	H 2.23	WC ŽENY	4,44	KERAMICKÁ DLAŽBA P16	KER. OBKLAD, OMÍTKA	PODHLED SDK RB(A)	V.O.2000
	H 2.24	LOŽNICE	16,87	VINYL P14	OMÍTKA , SS	PODHLED SDK RB(A)	
	H 2.25	LOŽNICE	21,76	VINYL P14	OMÍTKA , SS	PODHLED SDK RB(A)	
	H 2.26	LOŽNICE	21,72	VINYL P14	OMÍTKA , SS	PODHLED SDK RB(A)	
	H 2.27	LOŽNICE	20,98	VINYL P14	OMÍTKA , SS	PODHLED SDK RB(A)	
	H 2.28	LOŽNICE	16,87	VINYL P14	OMÍTKA , SS	PODHLED SDK RB(A)	
	H 2.29	TECHNICI	21,00	VINYL P14	OMÍTKA , SS	KAZETOVÝ PODHLED	
	H 2.30	DENNÍ MÍSTNOST	45,24	VINYL P14	OMÍTKA , SS	KAZETOVÝ PODHLED	
	H 2.31	ÚKLIDOVÁ MÍSTNOST	3,40	KERAMICKÁ DLAŽBA P16	KER. OBKLAD, OMÍTKA	PODHLED SDK RB (A)	V.O.2000
	H 2.32	SKLUZ	4,78	KERAMICKÁ DLAŽBA P13	OMÍTKA, KER. SOKL	PODHLED SDK RB(A)	
	H 2.33	SKLUZ	4,78	KERAMICKÁ DLAŽBA P13	OMÍTKA, KER. SOKL	PODHLED SDK RB(A)	
	H 2.34	TEPELNÝ NÁVOJK	50,72	KERAMICKÁ DLAŽBA P12A	KER. OBKLAD, OMÍTKA	PODHLED SDK RBI(H2)	V.O.3050
	H 2.35	ODKLÍDACÍ ŠATNA, WC	10,40	KERAMICKÁ DLAŽBA P12A	KER. OBKLAD, OMÍTKA	PODHLED SDK RB(A)	V.O.2000
			699,20 m²				

LEGENDA MÍSTNOSTÍ 2.NP

	Č.	ÚČEL MÍSTNOSTI	PLOCHA m2	PODLAHA	STĚNY	STROP	POZNÁMKA
SPOLEČNÉ PLOCHY							
	S 2.01	SCHODIŠTĚ	14,86	KERAMICKÁ DLAŽBA P10	OMÍTKA, KER. SOKL	PODHLED SDK RB(A)	DLAŽBA I NA PODSTUPNICI
	S 2.02	CHODBA	57,03	KERAMICKÁ DLAŽBA P13	OMÍTKA, KER. SOKL	KAZETOVÝ PODHLED	DLAŽBA I NA STUPŇICH
	S 2.03	INSTRUKTÁŽNÍ MÍSTNOST	70,58	VINYL P14	OMÍTKA , SS	KAZETOVÝ PODHLED AKUSTICKÝ	
	S 2.04	TERASA	39,97	DŘEVĚNÁ PŘKNA P17	DŘEVĚNÝ OBKLAD	DŘEVĚNÝ OBKLAD	
	S 2.05	TERASA	19,01	DŘEVĚNÁ PŘKNA P17	DŘEVĚNÝ OBKLAD	DŘEVĚNÝ OBKLAD	
	S 2.06	PŘEDSÍŇKA MUŽŮ	3,94	KERAMICKÁ DLAŽBA P16	KER. OBKLAD, OMÍTKA	PODHLED SDK RB(A)	V.O.2000
	S 2.07	WC MUŽŮ	3,03	KERAMICKÁ DLAŽBA P13	KER. OBKLAD, OMÍTKA	PODHLED SDK RB(A)	V.O.2000
	S 2.07A	WC MUŽŮ	1,51	KERAMICKÁ DLAŽBA P16	KER. OBKLAD, OMÍTKA	PODHLED SDK RB(A)	V.O.2000
	S 2.08	WC ŽENY	1,56	KERAMICKÁ DLAŽBA P16	KER. OBKLAD, OMÍTKA	PODHLED SDK RB(A)	V.O.2000
	S 2.09	PŘEDSÍŇKA ŽENY	3,53	KERAMICKÁ DLAŽBA P16	KER. OBKLAD, OMÍTKA	PODHLED SDK RB(A)	V.O.2000
	S 2.10	INSPEKČNÍ POKOJ	34,48	VINYL P14	OMÍTKA , SS, KO	PODHLED SDK RB(A)	V.O. 800-1500
	S 2.11	KOUPELNA	3,75	KERAMICKÁ DLAŽBA P16	KER. OBKLAD, OMÍTKA	PODHLED SDK RBI(H2)	V.O.2000
	S 2.12	PŘEDSÍŇ	7,49	VINYL P14	OMÍTKA , SS	PODHLED SDK RB(A)	
	S 2.13	INSPEKČNÍ POKOJ	33,32	VINYL P14	OMÍTKA , SS, KO	PODHLED SDK RB(A)	V.O. 800 - 500
	S 2.14	KOUPELNA	3,33	KERAMICKÁ DLAŽBA P16	KER. OBKLAD, OMÍTKA	PODHLED SDK RBI(H2)	V.O.2000
	S 2.15	PŘEDSÍŇKA	7,97	VINYL P14	OMÍTKA , SS	PODHLED SDK RB(A)	V.O.2000
	S 2.16	TECHNICKÁ MÍSTNOST	7,49	KERAMICKÁ DLAŽBA P13	OMÍTKA, KER. SOKL	KAZETOVÝ PODHLED	
	S 2.19	TERASA	95,98	DŘEVĚNÁ PŘKNA P20,21	DŘEVĚNÝ OBKLAD	DŘEVĚNÝ OBKLAD	
			408,82 m²				

SS - SYSTÉMOVÝ SOKL
PN - PROTIPRŮŠVIT HYDROFOBNÍ NÁTĚR
VN - VODĚODOLNÝ NÁTĚR

DILATACE DLAŽBY

- V MÍSTNOSTECH S PODLAHOVÝM VYTÁPĚNÍM DILATOVAT DLAŽBU V CELÝCH 3x3m
OSTATNÍ DLAŽBU DILATOVAT V CELÝCH 6x6m

LEGENDA MÍSTNOSTÍ 2.NP

	Č.	ÚČEL MÍSTNOSTI	PLOCHA m2	PODLAHA	STĚNY	STROP	POZNÁMKA
ZDRAVOTNÍ ZÁCHRANNÝ SBOR							
	Z 2.01	CHODBA	11,58	KERAMICKÁ DLAŽBA P13	OMÍTKA, KER. SOKL	PODHLED SDK RF(DF)	
	Z 2.02	SCHODIŠTĚ	15,40	KERAMICKÁ DLAŽBA P10	OMÍTKA, KER. SOKL	PODHLED SDK RF(DF)	DLAŽBA I NA PODSTUPNICI
	Z 2.03	CHODBA	57,10	KERAMICKÁ DLAŽBA P13	OMÍTKA, KER. SOKL	KAZETOVÝ PODHLED	
	Z 2.04	KOUPELNA ŽENY	6,15	KERAMICKÁ DLAŽBA P16	KER. OBKLAD, OMÍTKA	PODHLED SDK RBI(H2)	V.O.2000
	Z 2.05	WC ŽENY	1,40	KERAMICKÁ DLAŽBA P16	KER. OBKLAD, OMÍTKA	PODHLED SDK RB (A)	V.O.2000
	Z 2.06	ŠATNA ŽENY	15,34	KERAMICKÁ DLAŽBA P13	OMÍTKA, KER. SOKL	KAZETOVÝ PODHLED	
	Z 2.07	KOUPELNA MUŽŮ	10,35	KERAMICKÁ DLAŽBA P16	KER. OBKLAD, OMÍTKA	PODHLED SDK RBI(H2)	V.O.2000
	Z 2.08	WC MUŽŮ	3,22	KERAMICKÁ DLAŽBA P16	KER. OBKLAD, OMÍTKA	PODHLED SDK RB(A)	V.O.2000
	Z 2.09	ŠATNA MUŽŮ	32,53	KERAMICKÁ DLAŽBA P13	OMÍTKA, KER. SOKL	KAZETOVÝ PODHLED	
	Z 2.10	DENNÍ MÍSTNOST S KUCHYŇKOU	41,44	KERAMICKÁ DLAŽBA P12	KER. OBKLAD, OMÍTKA	KAZETOVÝ PODHLED	V.O. 800 - 1500, DLAŽBA I NA STUPŇICH
	Z 2.11	TERASA	18,63	DŘEVĚNÁ PŘKNA P17	DŘEVĚNÝ OBKLAD	DŘEVĚNÝ OBKLAD	
	Z 2.12	POKOJ STANIČNÍ SESTRY	30,51	VINYL P14	OMÍTKA , SS	KAZETOVÝ PODHLED	
	Z 2.13	KOUPELNA	3,60	KERAMICKÁ DLAŽBA P16	KER. OBKLAD, OMÍTKA	PODHLED SDK RBI(H2)	V.O.2000
	Z 2.14	POKOJ ŘIDIČŮ	26,69	VINYL P14	OMÍTKA , SS	KAZETOVÝ PODHLED	
	Z 2.15	KOUPELNA	3,42	KERAMICKÁ DLAŽBA P16	KER. OBKLAD, OMÍTKA	PODHLED SDK RBI(H2)	V.O.2000
	Z 2.16	POKOJ LÉKAŘE	29,62	VINYL P14	OMÍTKA , SS, KO	KAZETOVÝ PODHLED	V.O. 800- 1500
	Z 2.17	KOUPELNA	3,61	KERAMICKÁ DLAŽBA P16	KER. OBKLAD, OMÍTKA	PODHLED SDK RBI(H2)	V.O.2000
	Z 2.18	POKOJ SESTRY	23,54	VINYL P14	OMÍTKA , SS	KAZETOVÝ PODHLED	
	Z 2.19	KOUPELNA	3,63	KERAMICKÁ DLAŽBA P16	KER. OBKLAD, OMÍTKA	PODHLED SDK RBI(H2)	V.O.2000
	Z 2.20	SKLAD STANIČNÍ SESTRY	8,09	KERAMICKÁ DLAŽBA P13	OMÍTKA, KER. SOKL	KAZETOVÝ PODHLED	
	Z 2.21	SERVER	2,83	PVC ANTISTATICKÉ P15	OMÍTKA , SS	KAZETOVÝ PODHLED	
	Z 2.22	ÚKLIDOVÁ MÍSTNOST	3,85	KERAMICKÁ DLAŽBA P16	KER. OBKLAD, OMÍTKA	PODHLED SDK RB(A)	V.O.2000
	Z 2.23	SKLAD HYGIENICKÝCH A DEZINFEKČNÍCH PROSTŘEDKŮ	7,53	KERAMICKÁ DLAŽBA P13	OMÍTKA, KER. SOKL	KAZETOVÝ PODHLED	
	Z 2.24	SKLAD OOP	5,44	KERAMICKÁ DLAŽBA P16	KER. OBKLAD, OMÍTKA	PODHLED SDK RBI(H2)	V.O.2000
	Z 2.25	SKLAD ZDRAVOTNICKÉHO MATERIÁLU	8,80	KERAMICKÁ DLAŽBA P13	OMÍTKA, KER. SOKL	KAZETOVÝ PODHLED	
			374,30 m²				
			1 482,52 m²				

LEGENDA MATERIÁLŮ

- PROSTÝ BETON, POTĚRY
- DRÁTKOBETON
- ŽELEZOBETON MONOLITICKÝ C25/30, XC1, XC2, XC3
- ŽB PANELY
- BROUŠENÉ KERAMICKÉ TVÁRNICE P10 TL.240, 400mm NA SYSTÉMOVOU MALTU
- BROUŠENÉ KERAMICKÉ AKUSTICKÉ TVÁRNICE P10 TL.190mm NA SYSTÉMOVOU MALTU
- BROUŠENÉ KERAMICKÉ TVÁRNICE P10 TL.115, 140mm NA SYSTÉMOVOU MALTU
- TEPELNÁ IZOLACE BEZ ROZLIŠENÍ (VIZ.SKLADBY KONSTRUKCÍ)
- TEPELNÁ IZOLACE POLYSTYREN XPS
- NÁSYPY - ŘEŠENO V ČÁSTI IO 11.2 PŘÍPRAVA ÚZEMÍ A TERENNÍ ÚPRAVY
- NÁSYPY - ZHUTNĚNÉ DRCENÉ KAMENIVO FRAKCE 0 - 63
- ROŠTLY TERÉN
- SDK PŘEDSTĚNY , PODHLEDY, SYS. ROŠT FeZn, OPLÁŠTĚNÁ 1x DESKAMI SDK RB(A) (TL.12,5mm)
- SDK PŘEDSTĚNY, PODHLEDY, SYS. ROŠT FeZn, OPLÁŠTĚNÁ 1x DESKAMI SDK RBI(H2) (TL.12,5mm)
- SDK PŘEDSTĚNY, PODHLEDY, SYS. ROŠT FeZn, OPLÁŠTĚNÁ 2x DESKAMI RF (DF) (TL.12,5mm)
- AKUSTICKÝ OBKLAD STĚN A STROPU (VIZ. SKLADBY KONSTRUKCÍ)
- DŘEVĚNÉ TERASY
- DĚLÍCÍ PŘÍČKA Z PRŮMYSLOVÉHO PLETIVA

POZNAMKY:

► PŘED PROVÁDĚNÍM PRACÍ JE NUTNO VŠECHNY KÓTY NA STAVBĚ OVĚŘIT!
► ZHOTOVITEL ČI DODAVATEL JE ODBORNÁ FIRMA A JEJÍ CENOVÁ NABÍDKA MUSÍ ZAHRNOVAT VŠECHNY DETAILY, KTERÉ POPŘÍPADĚ NEJSOU UVEDENY V ZADÁVACÍ DOKUMENTACI, TAK ABY BYL VÝROBEK V BEZCHYBNÉM TECHNICKÉM PROVEDENÍ, PLNĚ FUNKČNÍ A SE SVOU UŽITNOU HODNOTOU.
► PŘED ZAHÁJENÍM PRACÍ V PŘÍPADĚ ROZPORŮ GRAFICKÉHO, MATERIÁLOVÉHO NEBO TECHNICKÉHO ŘEŠENÍ UPOZORNĚ ZÁVČASU GENERÁLNÍ DODAVATEL PROJEKTANTA ZA ÚČELEM DOŘEŠENÍ ROZPORU Z DŮVODU ZAMEZENÍ VZNIKU PŘÍPADNÝCH VÍCEPRACÍ. NA POZDĚJŠÍ REKLAMACE NEBUDE BRÁN ZŘETEL.
► VÝKRESOVÁ ČÁST JE NEDÚLNOU SOUČÁSTÍ CELKOVÉHO DÍLA I PRO SPRÁVNÉ NACENĚNÍ CELÉ STAVBY!
► **ZAKRESLENÍ STÁVAJÍCÍCH INŽENÝRSKÝCH SÍTÍ V SITUACÍCH JE POUZE INFORMATIVNÍ - DLE DODANÝCH PODKLADŮ JEDNOTLIVÝCH SPRÁVCŮ. PŘED ZAHÁJENÍM STAVBY JE NUTNO PROVÉST PŘESNÉ VYTYČENÍ INŽ. SÍTÍ. VYTYČENÍ PROVEDOU NA VYZÁDÁNÍ JEDNOTLIVÍ SPRÁVCI I.S.**
► **DOJDE-LI PŘED STAVBOU ČI BĚHEM STAVBY K KALIZENÍ NOVÝCH, PŘEDEM NEZJIŠTĚNÝCH INŽENÝRSKÝCH SÍTÍ, JE ZHOTOVITEL STAVBY POVINEN ZAJISTIT NALEZENÍ VLASTNÍKA A VYTYČENÍ TĚCHTO SÍTÍ. NELZE-LI ZJISTIT DOSTUPNÝMI PROSTŘEDKY VLASTNÍKA I.S., TEPRVE POTÉ MŮŽE BÝT PŘISTOUPENO K PŘERUŠENÍ DOTČENÉ SÍTĚ.**
► **K PŘEVEZETÍ ZÁKLADOVÉ SPÁRY JE VŽDY NUTNO PŘIZVAT GEOLOGA - ZHOTOVITELE IGP;**
► **VÝKOPOVÉ A NÁSLEDNÉ ZÁKLADOVÉ PRÁCE JE POTŘEBA KOORDINOVAT S PRACEMI NA TRASÁCH INŽENÝRSKÝCH SÍTÍ DODRŽOVAT SPÁDY!**
► **VŠECHNY PROSTUPY V PROSTORU SPODNÍ STAVBY JE NUTNO KOORDINOVAT S VÝKRESY TECH. PROSTŘ. STAVEB A ZPRACOVATELEM TÉTO ČÁSTI PD!**
► **SOUČÁSTÍ PD JE I PASIVNÍ ODVĚTRÁNÍ RADONU POD PODKLADNÍ DESKOU Z PERF. PE TRUBEK**

LEGENDA INTERIÉRU

- 610 / 1 955 — 1, 3b — INTERIÉROVÉ PRVKY TYPIZOVANÉ
- 600 — 6 — INTERIÉROVÉ PRVKY ATYPICKÉ
- S1, S2, S3 — SANITÁRNÍ PRVKY - POUZE POPIS A VYOBRAZENÍ (POLOŽKOVÁNO V D 1.4.4 -ZTI)
- 26 / 18 — M, TP, WC4 — INTERIÉROVÉ PRVKY OSTATNÍ - SANITÁRNÍ DOPLŇKY

LEGENDA OSTATNÍCH PRVKŮ TZB

- PRVKY TZB - VYTÁPĚNÍ
- PRVKY TZB - VZT
- PRVKY TZB - ZTI

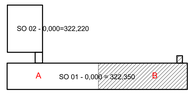

REVIZE 1 20.9.2023

± 0,000 = 322,350

PROJEKTSTUDIO EUCZ s.r.o., nebude uplatňovat majetkovoprávní autorských práv. Obsah tohoto dokumentu, vyjádřený v textové nebo grafické podobě jeho autorské dílo ochrany dle zákona č. 121/2000 Sb. autorského zákona. Originál tohoto dokumentu, vyhotovený v elektro Nikon na nás zakoupená USB per. hardware WC Cerio, nepřenos elektronicky na jiné osoby. Tento dokument je vlastnictví firmy PROJEKTSTUDIO EUCZ s.r.o. Bez souhlasu firmy PROJEKTSTUDIO EUCZ s.r.o. nebude tento dokument (kromě textu nebo nepřenosné elektronické podoby) a podmínek tohoto textu užito ani poskytnuto třetí osobě.

ZODPOVĚDNÝ PROJEKTANT	MANAŽER PROJEKTU: ING. ARCH. DAVID KOTEK PROJEKTANT: ING. ARCH. ZUZANA STKOROVÁ	GENERÁLNÍ PROJEKTANT (ZHOTOVITEL): PROJEKTSTUDIO® PROJEKTSTUDIO EUCZ, s.r.o. Opavská 6230 / 20a, 708 00 Ostrava tel.: +420 596 911 126 e-mail: info@projektstudio.cz IČ: 27787443 www.PROJEKTSTUDIO.cz
	HLAVNÍ INŽENÝR PROJEKTU: ING. ARCH. ZUZANA STKOROVÁ VYPRACOVAL: ING. ARCH. ZUZANA STKOROVÁ	
	ZODPOVĚDNÝ PROJEKTANT: ING.ARCH. JAROSLAV KOTEK KONTROLOVAL: ING. JAN POKORNÝ	

STAVEBNÍK (OBJEDNATEL): Čl. HASIČSKÝ ZÁCHRANNÝ SBOR MORAVSKOSLEZSKÉHO KRAJE, Výškovická 40, 700 30 Ostrava - Zábřeh

ZPRACOVATEL ČÁSTI PD:

MÍSTO STAVBY: K.Ú. VLČOVICE (OKRES NOVÝ JIČÍN).

NÁZEV STAVBY (OB.D): **IVC KOPŘIVNICE**

STAVEBNÍ OBJEKT (SO): **SO 01 - OBJEKT IVC**

ČÁST DOKUMENTACE: **D.1.4.8 VNITŘNÍ VYBAVENÍ (INTERIÉR)**

DOKUMENT: **PŮDORYS 2.NP - B**

DATUM	9.2023
ZAKÁZKA č.	PS_22_16
FORMÁT	18xA4
STUPEŇ PD	DPS / FÁZE
MĚŘÍTKO	1:50
ČÍSLO DOKUMENTU	D.1.4.8-105rev.1