

LEGENDA MATERIÁLŮ

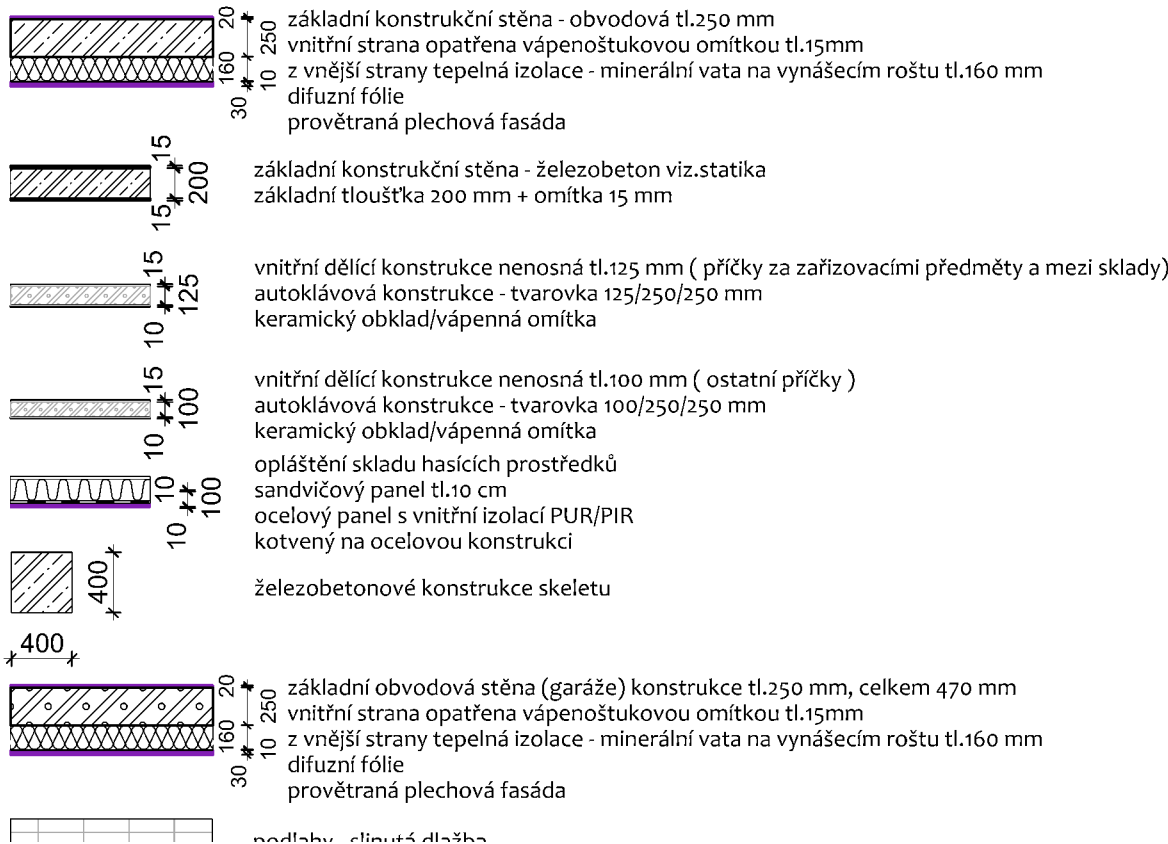

|                        |   |   |
|------------------------|---|---|
| ZODPOVĚDNÝ PROJEKTANT  | VYPRACOVAL  | ing.arch.martin janda<br>architektonická kancelář   |
| ing.arch. Martin Janda | ing.arch. Martin Janda  |   |
| INVESTOR               | Sdružené zdravotnické zařízení v Krnově, p.o.,<br>I.P.Pavlova 552/9, Pod Bezručovým vrchem, Krnov   | Lomná 1895, 744 01 Frenštát pod Radhoštěm<br>www.jzarchitekti.cz, tel. 603 885 424        |
| AKCE                   | STŘEDISKO KRIZOVÉHO ŘÍZENÍ - OBJEKT RYCHLÉ ZÁCHRANNÉ SLUŽBY<br>VČETNĚ HELIPORTU V AREÁLU ZDRAVOTNICKÉHO ZAŘÍZENÍ V KRNOVĚ<br>na pozemcích p.č. 1866/1, 1866/6 a 1866/8 v k.ú. Krnov - Horní Předměstí | STUPEŇ projekt ke stavebnímu řízení v podrobnostech<br>pro provedení stavby (DSP+DZS+DPS) |
| STAVEBNÍ OBJEKT        | SO 01 novostavba budovy ZS včetně přístavacích ploch  | MĚŘÍTKO 1 : 100   |
| OBSAH                  | ŘEZY E - E' a F - F'  | DATUM 04/ 2024  |
|                        |   | ČÍSLO VÝKRESU 07  |