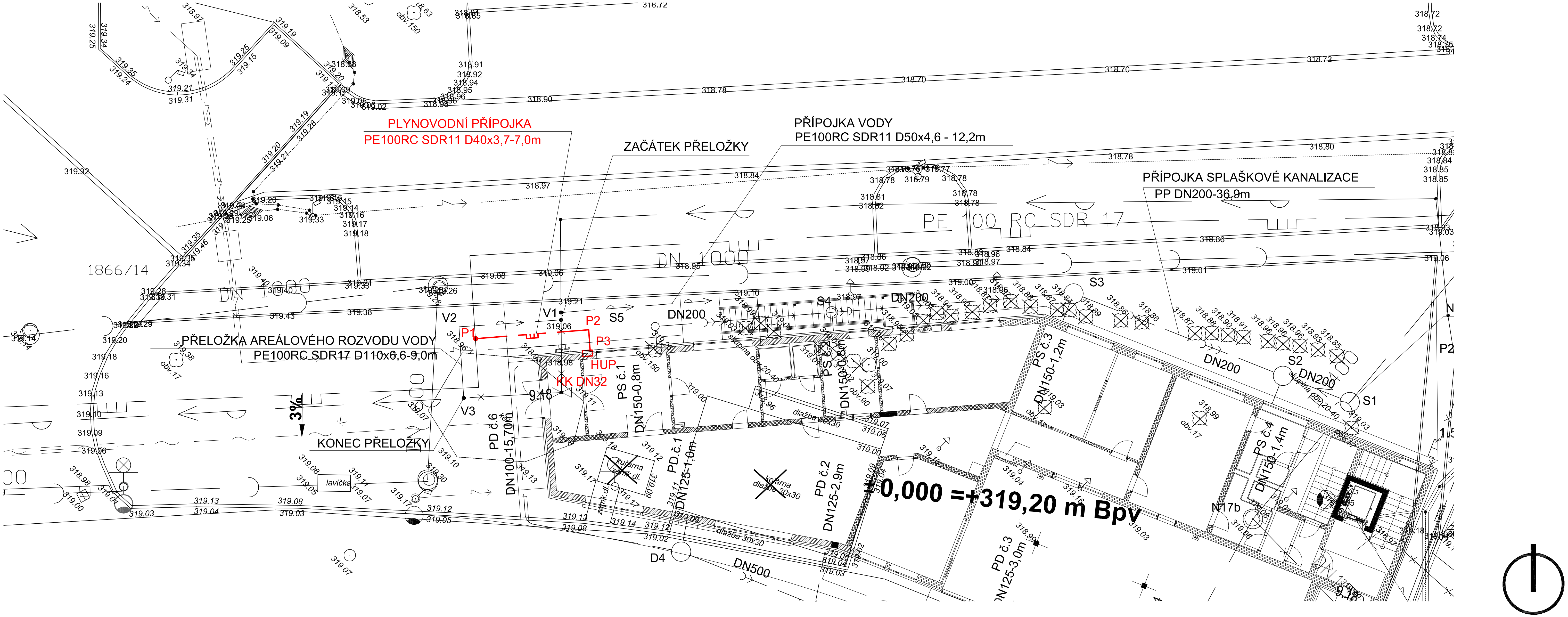


NOVĚ NAVRŽENÉ

- KANALIZACE JEDNOTNÁ
- KANALIZACE SPLAŠKOVÁ
- KANALIZACE DEŠŤOVÁ
- PŘELOŽKA KANALIZACE JEDNOTNÉ
- PŘELOŽKA AREÁLOVÉHO VODOVODU
- PŘÍPOJKA VODY
- PŘELOŽKA NTL PLYNU
- PŘÍPOJKA STL PLYNU

LEGENDA SÍTÍ:

STÁVAJÍCÍ

- SLABOPROUD
- KANALIZACE KVAK s.r.o.
- KANALIZACE
- VODOVOD
- KABEL NN
- KABEL VN
- PLYNOVOD STL
- PLYNOVOD NTL
- KYSLÍKOVOD

TABULKA ZMĚN

| ZMĚNA | POPIS ZMĚNY | DATUM | VYPRACOVAL |
|---|---|---|---|
| - | - | ./.2017 | - |
| ZMĚNA | POPIS ZMĚNY | DATUM | VYPRACOVAL |
| | | | |
| ZMĚNA | POPIS ZMĚNY | DATUM | VYPRACOVAL |
| | | | |

NÁZEV STAVBY

**NOVOSTAVBA LÉKÁRNY A ONKOLOGIE**

CHVÁLEK ATELIÉR

| HLAVNÍ PROJEKTANT | ARCHITEKT | PROJEKTANT | VYPRACOVAL | | |
|---|---|---|---|---|---|
| ING. ARCH. Martin CHVÁLEK, MBA | ING. ARCH. Tomáš JANČA | ing.Petr Kudlík | ing.Petr Kudlík | CHVÁLEK ATELIÉR s.r.o. Kafkova 1064/12 702 00 OSTRAVA | IČO: 05725674 tel.: 595 693 250 email:info@chvalekatelier.cz |

| OBJEDNATEL | STUPEŇ | DATUM |
|---|---|---|
| SDRUŽENÉ ZDRAVOTNICKÉ ZAŘÍZENÍ KRNOV, příspěvková organizace, I.P.Pavlova 552/9, 794 01 Krnov | DPS | 11/2017 |

| STAVEBNÍ OBJEKT | ČÁST | MĚŘÍTKO | FORMÁT A4 |
|---|---|---|---|
| SO 05 - Přípojky inženýrských sítí | D-05.2 Přípojka plynu | 1:200 | 2x A4 |

| NÁZEV VÝKRESU | ARCHIVNÍ ČÍSLO | ČÍSLO ZAKÁZKY |
|---|---|---|
| **SITUACE** | | 17-009-5 |
| | ČÍSLO VÝKRESU | REVIZE |
| | D-05.2-02 | |

TENTO DOKUMENT JE MAJETKEM SPOLEČNOSTI CHVÁLEK ATELIÉR s.r.o. , BEZ PÍSEMNÉHO SVOLENÍ ODPOVĚDNÉHO ZÁSTUPCE FIRMY ATELIÉR CHVÁLEK s.r.o. NESMÍ BÝT DOKUMENT KOPÍROVÁN, POUŽIT NEBO PŘEDÁN TŘETÍ OSOBOU K DALŠÍMU POUŽITÍ